Arkusz danych produktu
Specyfikacja

NSYTRV22RD
Złączki NSY, zacisk śrubowy przepustowy 2 punktowy 2,5mm2

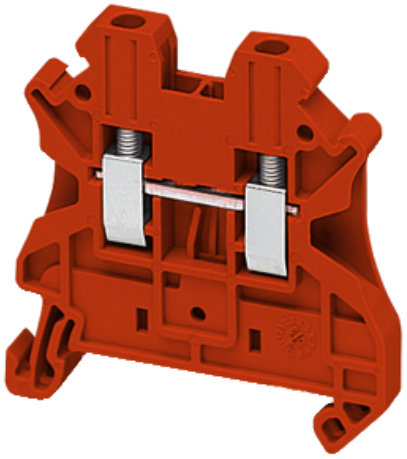

Parametry podstawowe

Gama produktów	Linergy
Nazwa produktu	Linergy TR
Typ produktu lub komponentu	Blok zacisków
Skrócona nazwa urządzenia	TRV
Kategoria akcesoriów / części oddzielnych	Akcesoria przyłączeniowe
Rodzaj złączki	Przepust
Poziom listwy zaciskowej	1
Sposób montażu	Zatrzaskowy
Przekrój znamionowy	2,5 mm²
Długość	47,7 mm
Kolor	Czerwony
Ilość sztuk w zestawie	Zestaw 50 szt.

Parametry uzupełniające

Szerokość	5,2 mm
Wysokość	47,5 mm
Przyłącza - zaciski	1 zacisk śrubowy: po stronie zasilania (M3) 1 zacisk śrubowy: na odpływie/odpływowe (M3)
Number of connections	2
Pozycja łącza	Bokiem
Liczba wejść pomiarowych	2
Przekrój poprzeczy kabla	0,14…4 mm², stały przewód z końcówką kablową 0,2…2,5 mm², elastyczny przewód z końcówką kablową 0,14…4 mm², stały przewód bez końcówki kablowej 0.14…4 mm², flexible cable without cable end
Moment dokręcania	0.5…0.6 N.m
Długość izolacji zdejmowanej z kabla	9 mm

Wyłączenie odpowiedzialności: Niniejsza dokumentacja nie pełni funkcji zastępczej i nie powinna być wykorzystywana do określenia niezawodności lub przydatności opisanych w niej produktów do konkretnych zastosowań użytkownika

Typ narzędzia	Connection: screwdriver Disconnection: screwdriver
[Ue] znamionowe napięcie łączeniowe	1000 V conforming to EN/IEC 60947-7-1 600 V CSA 690 V conforming to ATEX Exe II Ex II 2 GD 600 V cURus
[In] prąd znamionowy	24 A conforming to EN/IEC 60947-7-1 22 A conforming to ATEX Exe II Ex II 2 GD 20 A cURus 20 A CSA
Materiał	Polyamide 6/6: insulating case Stop miedzi: złącze i wkręt Stop miedzi: łącze wspólne Stal chromoniklowa: sprężyna
Utrata dielektryka	0.01 at 1 MHz conforming to IEC 60250 0.01 at 1 MHz conforming to VDE 0303-T4
Stała dielektryczna	3.7 at 1 MHz
Rezystywność	10000 MΩ.m conforming to IEC 60093 10000 MΩ.m conforming to VDE 0303-T30
Odporność powierzchni	1000 GΩ conforming to IEC 60093 1000 GΩ conforming to VDE 0303-T30
Odporność na pełzanie	500 CTI (> 400 kB) conforming to IEC 60093 500 CTI (> 400 kB) conforming to VDE 0303-T30
Ognioodporność	V0, thickness0.8 mm conforming to UL 94
Masa produktu	8,2 g
Zgodność gamy	Prisma G Prisma P Prisma PH Prisma Pack Spacial Kaedra Pragma TeSys
Zgodność produktu	Obudowy Spacial

Środowisko pracy

Certyfikaty produktu	LR DNV EAC CURus IEC-Ex GL VDE ATEX CSA
Wytrzymałość dielektryczna	1000 V conforming to IEC 60243-1
Temperatura otoczenia dla pracy	-40…130 °C conforming to IEC 60216-1 -40…130 °C conforming to VDE 0304-T21

Jednostka opakowania

Waga dla opakowania 1	8 g
Waga dla opakowania zbiorczego 2	408 g
Waga dla opakowania zbiorczego 3	11,176 kg

Oferta zrównoważonego rozwoju

Stan trwałej oferty	Produkt Green Premium
Rozporządzenie REACh	Deklaracja REACh
Europejska dyrektywa RoHS	Zgodny Europejska deklaracja RoHS
Bez rtęci	Tak

Informacje na temat zwolnienia z RoHS	Tak
Norma RoHS Chiny	Dyrektywa RoHS Chiny Produkt nie podlega dyrektywie RoHS Chiny. Deklaracja dot. substancji dostępna w celach informacyjnych.
Ujawnienie informacji o wpływie na środowisko	Środowiskowy profil produktu
WEEE	Produkt należy zutylizować zgodnie z obowiązującymi na terenie Unii Europejskiej przepisami dotyczącymi odpadów i nie może on zostać wyrzucony wraz ze zwykłymi odpadami.

Warunki gwarancji

Gwarancja	18 months