KCJ...H42 Korytko H42

1,0 Grubość blachy: 1,0 mm

Informacje

Zastosowanie
Prowadzenie trasy kablowej

Materiał
S - stal cynkowana met. Sendzimira PN-EN 10346:2015-09
Na zamówienie:
F - stal cynkowana metodą zanurzeniową PN-EN ISO 1461:2011, lub metodą cynku płatkowego tylko dla elementów o max. wymiarze 200 mm
L - lakierowanie w standardowej palecie RAL
E - stal kwasoodporna

Dodatkowe informacje
- system bezłącznikowy. Łączenie koryt poprzez wsuwanie jednego w drugie i skręcenie śrubami SGKM6x12 lub SGM6x12
- opcja F dostępna dla koryt KCJ..H42 przy zamówieniu powyżej 300 m.
- opcja E dla grubości ≤ 1,0mm - rzadsza perforacja.
- proponowane zamienniki posiadają zbliżone parametry wytrzymałościowe
- zamówienia poniżej 504 m realizowane będą w dłuższym terminie - po uzgodnieniu z działem handlowym



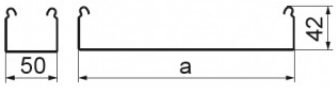

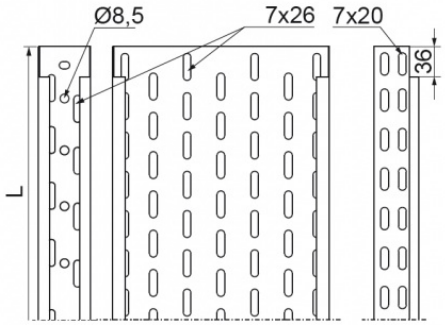



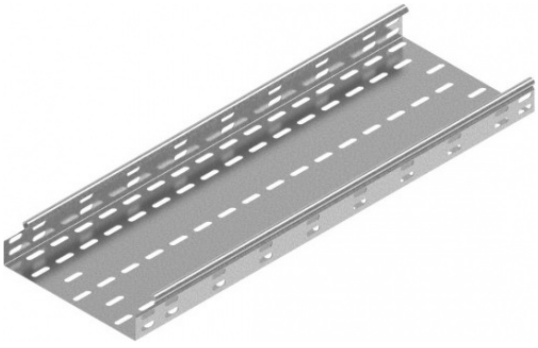

Wersje

Symbol	Numer katalogowy	Długość L (mm)	Szerokość a (mm)	Ilość w opakowaniu (m. b.) (szt. / m. b.)	Ciężar 1mb (kg)	Przekrój użyteczny (mm^2)
KGJ/KCJ50H42/2	140505	2 000	50	8 / 16	0,99	1 900
KGJ/KCJ50H42/3	140605	3 000	50	12 / 36	0,99	1 900
KCJ100H42/3	141010	3 000	100	12 / 36	1,30	4 000
KCJ200H42/3	141020	3 000	200	12 / 36	1,87	8 200
KCJ300H42/3	141030	3 000	300	12 / 36	2,52	12 400
KCJ400H42/3	140240	3 000	400	6 / 18	3,17	16 600
KCJ500H42/3	140250	3 000	500	6 / 18	3,74	20 800
KCJ600H42/3	140260	3 000	600	6 / 18	4,35	25 000

Obciążenie

