WENTYLATOR DOMOWY ŚCIENNO-SUFITOWY

DOMESTIC WALL-CEILING FAN

ФАНБЫТОВОЙ НАСТЕННЫЙ ПОТОЛОЧНЫЙ ВЕНТИЛЯТОР

Wentylator dRim stworzony jest z myślą o łazience Twoich marzeń. Dzięki swoim wymiennym panelom pozwoli dopasować się do każdego pomieszczenia w twoim domu. Do wyboru są panele szklane oraz polimerowe, a różnorodność kolorów sprawi, że łazienka nabierze szyku oraz elegancji.

The dRim fan was designed for the bathroom of your dreams. Thanks to its removable panels it will be suitable to each room in your house. You can choose from glass and polymer panels, the variety of colors will make your bathroom look chic and elegant.

Вентилятор dRim создан с мыслей о ванной комнате Твоих мечт. Благодаря своим обменным панелям позволит припасовать к любому помещению в Твоей квартире. По выбору стеклянные панели, а также полимерные, а разнообразие цветов сделает, что ванная комната станет шикарной и элегантной.



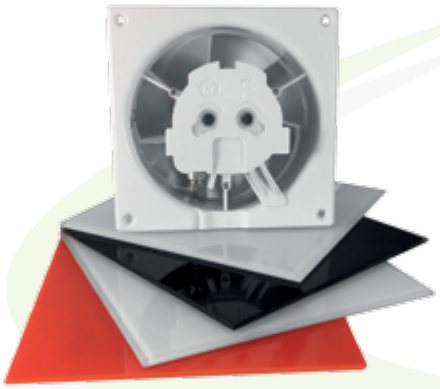



01-160 01-161 01-162 01-163 01-164 01-165 01-166



01-167 01-168 01-169 01-170 01-171 01-172 01-173

DANE TECHNICZNE

TECHNICAL DATA
ТЕХНИЧЕСКИЕ ХАРАКТЕРИСТИКИ

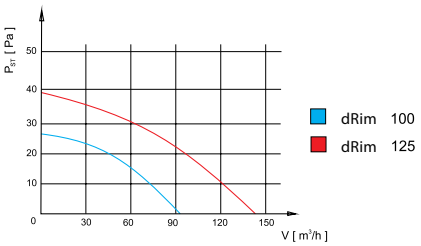

DOSTĘPNE WERSJE

AVAILABLE MODELS / ДОСТУПНЫЕ ВЕРСИИ

S	Standard (włączany ręcznie) / Standard / Стандарт /
PS	Wyłącznik pociągany / Pulling switcher / шнурковый выключатель /
TS	Wyłącznik czasowy / Timer sensor / таймер /
DTS	Opóźniony włącznik czasowy/ Delayed timer/ Таймер с задержкой выклю/
HS	Czujnik wilgoci / Higro sensor / датчик влажности /
RMS	Czujnik ruchu / Movement sensor / датчик движения /
F	Filtr/ Filter/ фильтр/
BB	Łożysko kulkowe / Ball bearing / Шариковый подшипник /

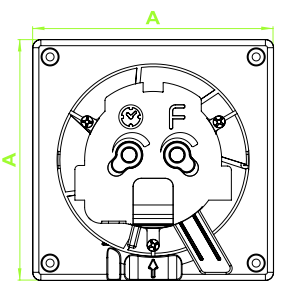

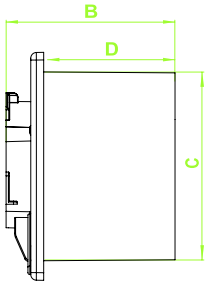

[mm]	dRim Ø 100	dRim Ø 125
A	120	145
B	89	89
C	100	125
D	69	69

	kod	wersja	wydatek powietrza	ciśnienie akustyczne	napięcie zasilania	moc silnika	obroty silnika	stopień ochrony
	code	models	air flow	acoustic pressure	voltage frequency	motor power	rev. (1/min.)	equipment protection
	код	версии	расход воздуха	уровень вукового давления	частота напряженна	мощность двигателя	частота вращениа	Класс защиты устройства
Ø 100	01-060 01-061 01-062 01-063 01-064 01-065	S PS TS DTS HS RMS	93 m³/h	1m 28dB 3m 26dB	230V, 50Hz	8 W	2400±200	IP X 2
Ø 125	01-066 01-067 01-068 01-069 01-070 01-071	S PS TS DTS HS RMS	140 m³/h	1m 36dB 3m 34dB	230V, 50Hz	10 W	2400±200	IP X 2

System Zarządzania Jakością w zakresie projektowania i produkcji wentylatorów w firmie airRoxy Sp. z o.o. jest certyfikowany wg ISO 9001.
Quality Management System in airRoxy LTD is certified according to ISO 9001.
Система Менеджмента Качества в области проектирования и продукции в фирме airRoxy Sp. z o.o. сертифицирована по стандарду ISO 9001.

Certyfikat produktowy
Product certificate
Сертификат продукта

kod code код	zdjęcie photo картина	kolor colour цвет
01-160		Panel plexi biały połysk / white gloss / белый блеск
01-161		Panel plexi biały mat / white mat / белый коврик
01-162		Panel plexi czarny / black / черный
01-163		Panel plexi czerwony / red / красный
01-164		Panel plexi szary / gray / серый
01-165		Panel plexi beżowy / beige / бе́жевый
01-166		Panel plexi niebieski / blue / голубо́й
01-167		Panel plexi zielony / green / зеленый
01-168		Panel aluminium szczotkowane / brushed aluminium / матовый алюминий
01-169		Panel aluminium złoto / aluminium gold / алюминиевое золото
01-170		Panel szklany biały połysk / white gloss / белый блеск
01-171		Panel szklany biały mat /white mat / белый коврик
01-172		Panel szklany czarny / black / черный
01-173		Panel szklany czerwony / red / красный

