**WTYCZKA PRZENOŚNA MULTI-GRIP.**

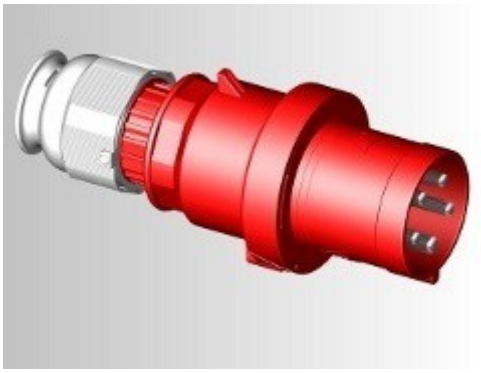

**DANE TECHNICZNE:**

- kolor: czerwona
- napięcie: 400V
- natężenie prądu: 63A
- stopień ochrony: IP44