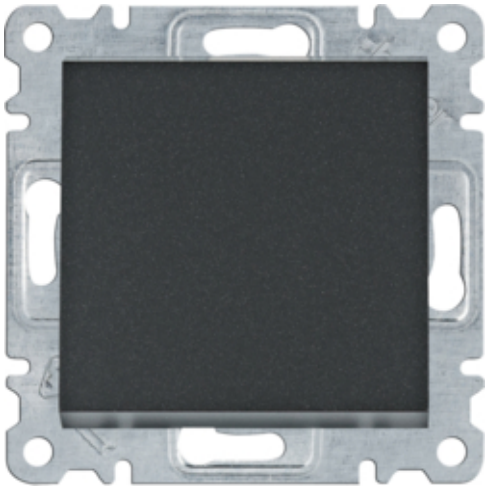

lumina Łącznik krzyżowy, czarny

WL0033

Konstrukcja

Rodzaj jednostki sterującej	pojedynczy klawisz
Liczba kluczy	1

Elementy sterujące i wskaźniki

Sygnalizator optyczny	nie

Charakterystyka elektryczna

Napięcie znamionowe	250 V
Prąd znamionowy In	10 AX
Napięcie znamionowe	250 V

Materiał

Kolor RAL	RAL 9005
Kolor linii dekoracyjnej	czarny
Kolor	czarny
Kolor	czarny
Materiał/obróbka	lakierowany
Materiał	Tworzywo / metal
Powierzchnia	mat

Wymiary

głębokość	42 mm
Głębokość montażu	26 mm
Szerokość	71 mm

Instalacja / Montaż

- z łapkami rozporowymi
- do podłączenia śrubowego

Podłączenie

Rodzaj przyłącza	Quick Connect

Zastrzega się możliwość występowania błędów i wprowadzenia zmian technicznych. Zdjęcie może odbiegać od widoku realnego produkt

Norma	
Dopuszczenia / atesty	EN 60669-1
Bezpieczeństwo	
Stopień ochrony	IP20
Warunki użytkowania	
Temperatura przechowywania/transportu	
Oznaczenie	
Główna linia projektowa	lumina

Zastrzega się możliwość występowania błędów i wprowadzenia zmian technicznych. Zdjęcie może odbiegać od widoku realnego produkt