HSK

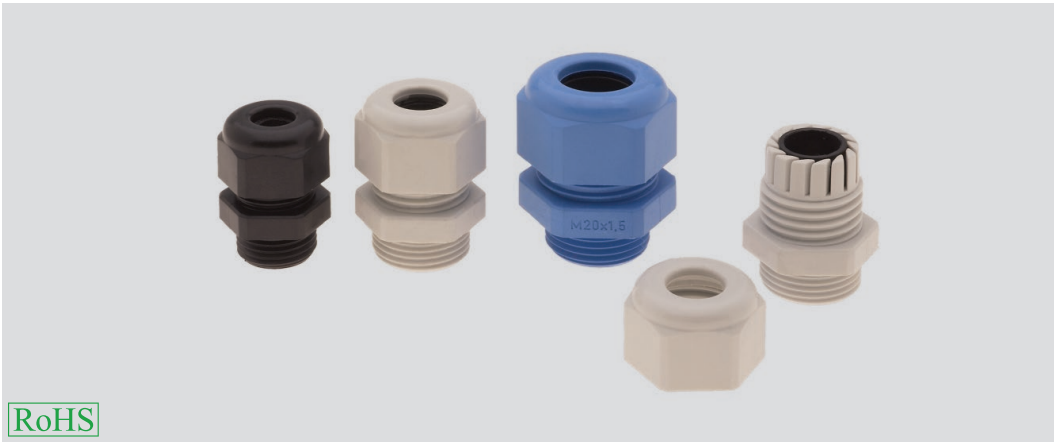

Dane techniczne

- Dławik odpowiadający najwyższym wymaganiom techniki instalacyjnej
- Dedykowane dla obszarów wilgotnych
- **Klasa ochronności:** IP6810bar/IP69K
- **Zakres temperatur pracy:** od –40°C do +100°C
- **Kolor:** niebieski (RAL 5012) dedykowany dla obszarów zagrożnych

Budowa

- Bezhalogenowy
- Wolny od związków fosforu
- Wolny od silikonu
- Niezawierający związków kadmu
- **Korpus:** PA, zgodne z UL 94V0
- **Uszczelka:** kauczuk syntetyczny

Zastosowanie

- Budowa maszyn i urządzeń
- Robotyka
- Automatyka i sterowanie
- Konstrukcja pojazdów, przemysł stoczniowy i kolejnictwo
- Instalacje
- Montaż w szafach sterowniczych

Właściwości

- Łatwość montażu
- Wodoszczelność
- Optymalne prowadzenie kabla
- Duże powierzchnie dociskające
- Szeroki zakres dławienia
- Wariantowe wykonanie dla redukcji średnic dławienia

Opis

Dławik dzięki podwyższonym parametrom ciśnienia parcjalnego (10 bar) jest idealnym rozwiązaniem dla przemysłu i urządzeń związanych z pracą w warunkach podwyższonego ciśnienia strumienia wody. Sugerowane zastosowanie – ciśnieniowe maszyny myjące, linie technologiczne podlegające częstej dezynfekcji.

Z gwintem metrycznym

Nr kat. **RAL 7035** jasnoszary	**Nr kat.** **RAL 9005** czarny	**Rozmiar metryczny**	**Średnica kabla od - do mm**	**Długość gwintu mm**	**Rozmiar klucza mm**	**Ilość w opakowaniu**
97558	97550	M12 x 1,5	3,0 - 6,5	8	15	50
96967	97551	M16 x 1,5	4,0 - 8,0	8	19	50
97956	97960	M16 x 1,5	5,0 - 10,0	8	22	50
96968	97552	M20 x 1,5	6,0 - 12,0	9	24	50
97957	97961	M20 x 1,5	10,0 - 14,0	9	27	50
96969	97553	M25 x 1,5	13,0 - 18,0	11	33	50
96970	97554	M32 x 1,5	18,0 - 25,0	11	42	25
96971	97555	M40 x 1,5	22,0 - 32,0	13	53	10
96972	97556	M50 x 1,5	32,0 - 38,0	13	60	5
96973	97557	M63 x 1,5	37,0 - 44,0	14	65/68	5

Z gwintem metrycznym - dla aplikacji iskrobezpiecznych

Nr kat. **RAL 5012** niebieski	**Rozmiar metryczny**	**Średnica kabla od - do mm**	**Długość gwintu mm**	**Rozmiar klucza mm**	**Ilość w opakowaniu**
97967	M12 x 1,5	3,0 - 6,5	8	15	50
97968	M16 x 1,5	4,0 - 8,0	8	19	50
97969	M16 x 1,5	5,0 - 10,0	8	22	50
97970	M20 x 1,5	6,0 - 12,0	9	24	50
97971	M20 x 1,5	10,0 - 14,0	9	27	50
97972	M25 x 1,5	13,0 - 18,0	11	33	50
97973	M32 x 1,5	18,0 - 25,0	11	42	25
97974	M40 x 1,5	22,0 - 32,0	13	53	10
97975	M50 x 1,5	32,0 - 38,0	13	60	5
97976	M63 x 1,5	37,0 - 44,0	14	65/68	5

Z gwintem metrycznym - ze zmniejszeniem uszczelnienia

Nr kat. RAL 7035 jasnoszary	Nr kat. RAL 9005 czarny	Rozmiar metryczny	Średnica kabla od - do mm	Długość gwintu mm	Rozmiar klucza mm	Ilość w opakowaniu
97873	98205	M12 x 1,5	2,0 - 5,0	8	15	50
96974	97977	M16 x 1,5	2,0 - 6,0	8	19	50
96975	97979	M20 x 1,5	5,0 - 9,0	9	24	50
96976	97981	M25 x 1,5	9,0 - 16,0	11	33	50
96977	97982	M32 x 1,5	13,0 - 20,0	11	42	25
96978	97983	M40 x 1,5	20,0 - 26,0	13	53	10
96979	97984	M50 x 1,5	25,0 - 31,0	13	60	5
96980	97985	M63 x 1,5	29,0 - 35,0	14	65/68	5

Z gwintem metrycznym - ze zmniejszeniem uszczelnienia - dla aplikacji iskrobezpiecznych

Nr kat. RAL 5012 niebieski	Rozmiar metryczny	Średnica kabla od - do mm	Długość gwintu mm	Rozmiar klucza mm	Ilość w opakowaniu
91826	M12 x 1,5	2,0 - 5,0	8	15	50
91827	M16 x 1,5	2,0 - 6,0	8	19	50
91828	M20 x 1,5	5,0 - 9,0	9	24	50
91829	M25 x 1,5	9,0 - 16,0	11	33	50
91830	M32 x 1,5	13,0 - 20,0	11	42	25
91831	M40 x 1,5	20,0 - 26,0	13	53	10
91832	M50 x 1,5	25,0 - 31,0	13	60	5
91833	M63 x 1,5	29,0 - 35,0	14	65/68	5

Z gwintem PG

Nr kat. RAL 7035 jasnoszary	Nr kat. RAL 9005 czarny	Rozmiar PG	Średnica kabla od - do mm	Długość gwintu mm	Rozmiar klucza mm	Ilość w opakowaniu
90000	90020	7	3,0 - 6,5	8	15	50
90001	90021	9	4,0 - 8,0	8	19	50
90002	90022	11	5,0 - 10,0	8	22	50
90003	90023	13,5	6,0 - 12,0	9	24	50
90004	90024	16	10,0 - 14,0	10	27	50
90005	90025	21	13,0 - 18,0	11	33	50
90006	90026	29	18,0 - 25,0	11	42	25
90007	90027	36	22,0 - 32,0	13	53	10
90008	90028	42	32,0 - 38,0	13	60	5
90009	90029	48	37,0 - 44,0	14	65	5

Z gwintem PG - dla aplikacji iskrobezpiecznych

Nr kat. RAL 5012 niebieski	Rozmiar PG	Średnica kabla od - do mm	Długość gwintu mm	Rozmiar klucza mm	Ilość w opakowaniu
96106	7	3,0 - 6,5	8	15	50
96107	9	4,0 - 8,0	8	19	50
96108	11	5,0 - 10,0	8	22	50
96456	13,5	6,0 - 12,0	9	24	50
96455	16	10,0 - 14,0	10	27	50
96912	21	13,0 - 18,0	11	33	50
97802	29	18,0 - 25,0	11	42	25
97803	36	22,0 - 32,0	13	53	10
97965	42	32,0 - 38,0	13	60	5
97966	48	37,0 - 44,0	14	65	5

Z gwintem PG - ze zmniejszeniem uszczelnienia

Nr kat. RAL 7035 jasnoszary	Nr kat. RAL 9005 czarny	Rozmiar PG	Średnica kabla od - do mm	Długość gwintu mm	Rozmiar klucza mm	Ilość w opakowaniu
90010	98290	7	2,0 - 5,0	8	15	50
90011	96883	9	2,0 - 6,0	8	19	50
90012	96104	11	3,0 - 7,0	8	22	50
90013	96544	13,5	5,0 - 9,0	9	24	50
90014	96105	16	7,0 - 12,0	10	27	50
90015	97306	21	9,0 - 16,0	11	33	50
90016	96403	29	13,0 - 20,0	11	42	25
90017	98202	36	20,0 - 26,0	13	53	10
90018	98203	42	25,0 - 31,0	13	60	5
90019	98204	48	29,0 - 35,0	14	65	5

kontynuacja ▸

HSK

Z gwintem PG - ze zmniejszeniem uszczelnienia - dla aplikacji iskrobezpiecznych

Nr kat. RAL 5012 niebieski	Rozmiar PG	Średnica kabla od - do mm	Długość gwintu mm	Rozmiar klucza mm	Ilość w opakowaniu
91816	7	2,0 - 5,0	8	15	50
91817	9	2,0 - 6,0	8	19	50
91818	11	3,0 - 7,0	8	22	50
91819	13,5	5,0 - 9,0	9	24	50
91820	16	7,0 - 12,0	10	27	50
91821	21	9,0 - 16,0	11	33	50
91822	29	13,0 - 20,0	11	42	25
91823	36	20,0 - 26,0	13	53	10
91824	42	25,0 - 31,0	13	60	5
91825	48	29,0 - 35,0	14	65	5

Z gwintem NPT

Nr kat. RAL 7035 jasnoszary	Nr kat. RAL 9005 czarny	Rozmiar NPT	Średnica kabla od - do mm	Długość gwintu mm	Rozmiar klucza mm	Ilość w opakowaniu
91630	91637	3/8"	4,0 - 8,0	15	19/22	50
91631	91638	1/2"	6,0 - 12,0	13	24	50
91632	91639	1/2"	10,0 - 14,0	13	27	50
91633	91640	3/4"	13,0 - 18,0	14	33	50
91634	91641	1"	18,0 - 25,0	19	42	25
91635	91642	1,25"	18,0 - 25,0	16	42/46	10
91636	91643	1,5"	22,0 - 32,0	20	53	5

Z gwintem NPT - dla aplikacji iskrobezpiecznych

Nr kat. RAL 5012 niebieski	Rozmiar NPT	Średnica kabla od - do mm	Długość gwintu mm	Rozmiar klucza mm	Ilość w opakowaniu
91644	3/8"	4,0 - 8,0	15	19/22	50
91645	1/2"	6,0 - 12,0	13	24	50
91646	1/2"	10,0 - 14,0	13	27	50
91647	3/4"	13,0 - 18,0	14	33	50
91648	1"	18,0 - 25,0	19	42	25
91649	1,25"	18,0 - 25,0	16	42/46	10
91650	1,5"	22,0 - 32,0	20	53	5

Z gwintem NPT ze zmniejszeniem uszczelnienia

Nr kat. RAL 7035 jasnoszary	Nr kat. RAL 9005 czarny	Rozmiar NPT	Średnica kabla od - do mm	Długość gwintu mm	Rozmiar klucza mm	Ilość w opakowaniu
92610	92620	3/8"	2,0 - 6,0	15	19/22	50
92611	92621	1/2"	5,0 - 9,0	13	24	50
92612	92622	1/2"	7,0 - 12,0	13	27	50
92613	92623	3/4"	9,0 - 16,0	14	33	50
92614	92624	1"	13,0 - 20,0	19	42	25
92615	92625	1,25"	13,0 - 20,0	16	42/46	10
92616	92626	1,5"	20,0 - 26,0	20	53	5

Gwint NPT - ze zmniejszeniem uszczelnienia - dla aplikacji iskrobezpiecznych

Nr kat. RAL 5012 niebieski	Rozmiar NPT	Średnica kabla od - do mm	Długość gwintu mm	Rozmiar klucza mm	Ilość w opakowaniu
92630	3/8"	2,0 - 6,0	15	19/22	50
92631	1/2"	5,0 - 9,0	13	24	50
92632	1/2"	7,0 - 12,0	13	27	50
92633	3/4"	9,0 - 16,0	14	33	50
92634	1"	13,0 - 20,0	19	42	25
92635	1,25"	13,0 - 20,0	16	42/46	10
92636	1,5"	20,0 - 26,0	20	53	5

Wymiary oraz dane techniczne mogą ulec zmianie bez uprzedzenia.