26537 APUS LED AC B-WW

Oprawa przyschodowa LED



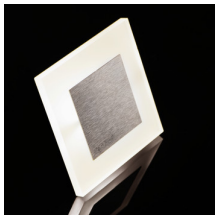

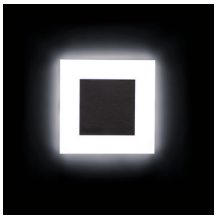

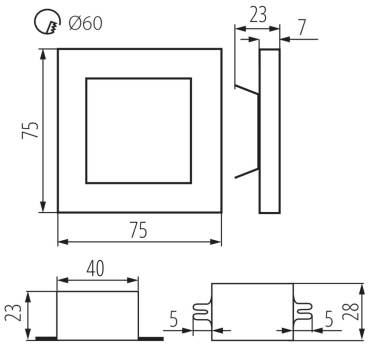

Kanlux APUS to nowoczesny design połączony z atrakcyjnym efektem świecenia. To doskonały pomysł na podświetlenie schodów i korytarzy lub na zaakcentowanie wystroju pomieszczeń. Unikatowa konstrukcja oprawy zapewnia równomierną emisję światła. Wersja AC wyposażona jest w zasilacz 230V, który mieści się w puszcze, a wersja PIR w czujnik ruchu. Czujnik wykrywa ruch/włącza oświetlenie niezależnie od natężenia światła w otoczeniu.

DANE OGÓLNE:

Do wbudowania ścienne: tak
Kolor: czarny
Miejsce montażu: do wbudowania w ścianę
Miejsce zastosowania: wewnątrz
Minimalna odległość od oświetlanego obiektu: 0,1m
Możliwość współpracy ze ściemniaczem: nie
Wymienne źródło światła: nie
Zasilacz w komplecie: tak
Długość [mm]: 75
Szerokość [mm]: 23
Wysokość [mm]: 75
Długość przewodu [m]: 0.18
Wymagana średnica puszki montażowej [Ømm]: 60
Wymiary otworu montażowego [mm]: 60
Zintegrowane źródło światła LED: tak

DANE TECHNICZNE:

Napięcie znamionowe [V]: 220-240 AC
Częstotliwość znamionowa [Hz]: 50/60
Moc maksymalna [W]: 1.3
Klasa ochronności przed porażeniem elektrycznym: II
Rodzaj diody: LED SMD
Strumień świetlny [lm]: 13
Barwa światła: ciepłobiała
Temperatura barwowa [K]: 3000
Jednolitość barw [SDCM]: ≤6
Współczynnik oddawania barw Ra: ≥80
Trwałość [h]: 50000
Ilość cykli wł/wył: ≥20000
Skuteczność świetlna lampy [lm/W]: 10
Zakres temperatury otoczenia, na którą może być narażony wyrób [°C]: 5÷25
Materiał obudowy: stal nierdzewna szlifowana, tworzywo sztuczne
Rodzaj przyłącza: wolne końce przewodów

26537 APUS LED AC B-WW

Oprawa przyschodowa LED

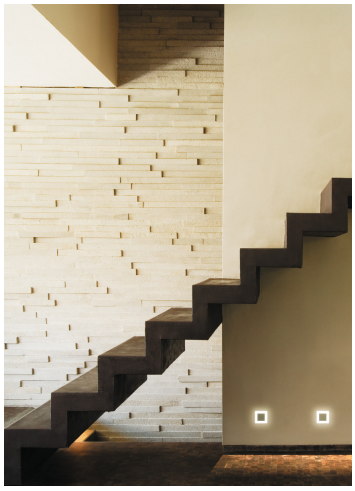

W skład oprawy wchodzą wbudowane lampy LED o klasach energetycznych: A++,A+,A
Czas nagrzewania lampy [s]: ≤1
Czas zapłonu lampy [s]: ≤0,5
Stopień IP: 20

