Kanlux

04710 MARIN CT-S80-AB

Oprawa sufitowa punktowa

5905339047106

IP 44/20



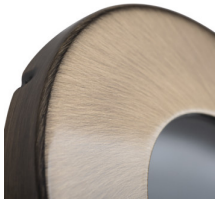

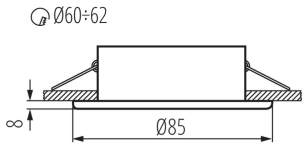

Kanlux MARIN to niewielki szczelne oprawy sufitowe, których możemy użyć w miejscach o podwyższonej wilgoci. Swobodnie możemy je umieścić w łazience nad lustrem, w kuchni czy w pralni.

DANE OGÓLNE:

Kolor: mosiądz matowy
Konieczność stosowanie lamp samoekranujących: tak
Miejsce montażu: do wbudowania w sufit
Miejsce zastosowania: wewnątrz i na zewnątrz
Minimalna odległość od oświetlanego obiektu: 0,5m
Wymienne źródło światła: tak
Wyrób nie nadający się do okrywania materiałem termoizolacyjnym: tak
Źródło światła w komplecie: nie
Wysokość [mm]: 37
Średnica [mm]: 85
Otwór montażowy [mm]: Ø60-62
Długość przewodu [m]: 0.12

DANE TECHNICZNE:

Napięcie znamionowe [V]: 12 AC; 12 DC
Moc maksymalna [W]: max 35
Klasa ochronności przed porażeniem elektrycznym: III
Źródło światła: MR16
Trzonek: Gx5,3
Oprawa jest przystosowana do źródeł światła o klasach energetycznych: A++,A+,A,B,C,D,E
Materiał obudowy: stal
Rodzaj przyłącza: wolne końce przewodów
Przekrój przewodu [mm²]: 0.75
Regulacja kątowa oprawy oświetleniowej: brak
Stopień IP: 44/20

DANE LOGISTYCZNE:

Jednostka miary: sztuka
Jak pakowane: 50
Ilość sztuk w opakowaniu pośrednim: 1
Ilość sztuk w opakowaniu zbiorczym: 50
Masa jednostkowa netto [g]: 100
Gramatura [g]: 128
Długość opakowania jednostkowego [cm]: 8.5
Szerokość opakowania jednostkowego [cm]: 4
Wysokość opakowania jednostkowego [cm]: 9
Waga kartonu [kg]: 6.4

Dokument utworzono: 07.05.2020, 10:46
Zastrzega się możliwość wprowadzenia zmian technicznych. Dane zawarte w tym katalogu nie są prawnie wiążące.

PL

04710 MARIN CT-S80-AB

Oprawa sufitowa punktowa

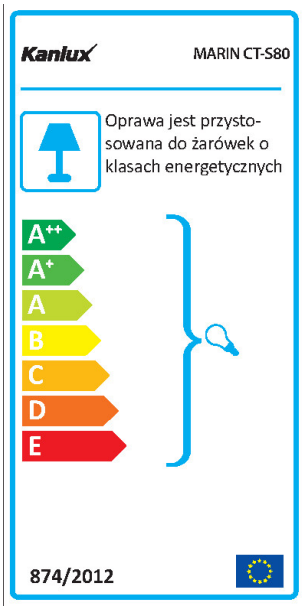



Szerokość kartonu [cm]: 22.5
Wysokość kartonu [cm]: 20
Długość kartonu [cm]: 45.5
Objętość kartonu [m³]: 0.020475

INFORMACJE DODATKOWE:

- podwyższona odporność na wnikanie wilgoci i pyłu
- przeznaczone do pracy w miejscach o zwiększonej wilgotności, np. w łazienkach

Zastrzega się możliwość wprowadzenia zmian technicznych. Dane zawarte w tym katalogu nie są prawnie wiążące.

PL