32947 BENO 18W NW-L-SE GR

Plafoniera LED

5905339329479



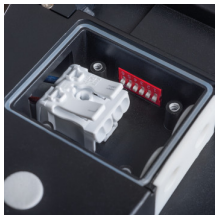

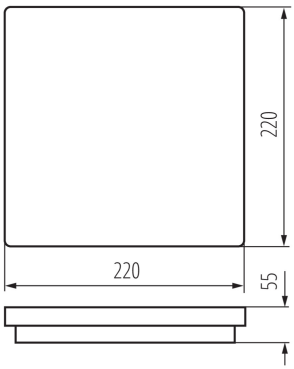

Oprawy Kanlux BENO to unikatowa konstrukcja i wyjątkowy efekt świetlny. Zostały stworzone przez projektantów Kanlux, dlatego ich wzory zostały przez nas zastrzeżone w urzędzie patentowym. Kanlux BENO LED to wysoka odporność na warunki atmosferyczne - dlatego możemy stosować je wewnątrz domu jak i na zewnątrz. To również szybki i łatwy montaż na suficie lub ścianie oraz czujnik ruchu z możliwością regulacji. Kanlux BENO LED jest oprawą multifunkcjonalną, którą ze względu na jej aspekty techniczne, możemy zastosować praktycznie w każdym miejscu. Ponadto jej design jest unikatowy i stanie się ona ozdobą każdego miejsca, w którym ją umieścimy.

DANE OGÓLNE:

Kolor: grafitowy
Miejsce montażu: do nadbudowania na ścianie, do nadbudowania na suficie
Miejsce zastosowania: wewnątrz i na zewnątrz
Minimalna odległość od oświetlanego obiektu: 0,5m
Możliwość współpracy ze ściemniaczem: nie
Wykrywanie ruchu: tak
Wymienne źródło światła: nie
Długość [mm]: 220
Szerokość [mm]: 220
Wysokość [mm]: 55
Regulacja czułości: tak
Zintegrowane źródło światła LED: tak

DANE TECHNICZNE:

Napięcie znamionowe [V]: 220-240 AC
Częstotliwość znamionowa [Hz]: 50
Moc maksymalna [W]: 18
Klasa ochronności przed porażeniem elektrycznym: II
Materiał klosza: tworzywo sztuczne
Rodzaj diody: LED SMD
Strumień świetlny [lm]: 1550
Barwa światła: biała
Temperatura barwowa [K]: 4000
Jednolitość barw [SDCM]: ≤6
Współczynnik oddawania barw Ra: ≥80
Trwałość [h]: 20000
Ilość cykli wł/wył: ≥20000
Kąt świecenia [°]: 110
Skuteczność świetlna lampy [lm/W]: 86
Zakres temperatury otoczenia, na którą może być

32947 BENO 18W NW-L-SE GR

Plafoniera LED



narażony wyrób [°C]: -15÷35
Materiał obudowy: tworzywo sztuczne
Rodzaj czujnika: mikrofalowy
Rodzaj przyłącza: kostka samozaciskowa
Zakres przekrojów stosowanych przewodów [mm²]: 0,5÷1,5
W skład oprawy wchodzą wbudowane lampy LED o klasach energetycznych: A++,A+,A
Czas działania czujnika [sekunda-minuta]: 5-5
Czas nagrzewania lampy [s]: ≤1
Czas zapłonu lampy [s]: ≤0,5
Częstotliwość pracy czujnika [MHz]: 5800
Nastawa poziomu natężenia oświetlenia, przy którym czujnik wykrywa ruch [lx]: 2/10/50/off
Stopień IP: 54
Zasięg czujnika [m]: max 4.5

DANE LOGISTYCZNE:

Jednostka miary: sztuka
Jak pakowane: 10
Ilość sztuk w opakowaniu pośrednim: 1
Ilość sztuk w opakowaniu zbiorczym: 10
Masa jednostkowa netto [g]: 490
Gramatura [g]: 647
Długość opakowania jednostkowego [cm]: 22.5
Szerokość opakowania jednostkowego [cm]: 6
Wysokość opakowania jednostkowego [cm]: 23
Waga kartonu [kg]: 6.47
Szerokość kartonu [cm]: 32.5
Wysokość kartonu [cm]: 25
Długość kartonu [cm]: 47
Objętość kartonu [m³]: 0.038188

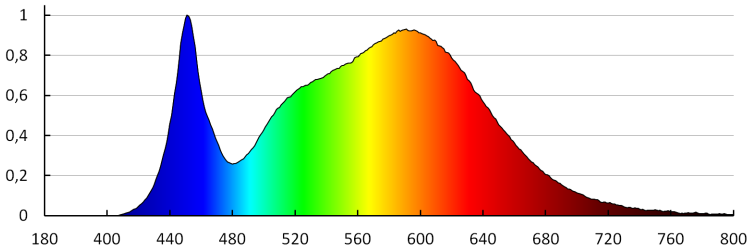

Zastrzega się możliwość wprowadzenia zmian technicznych. Dane zawarte w tym katalogu nie są prawnie wiążące.
Fotometria: wyniki uzyskane podczas badania konkretnego egzemplarza.

PL

32947 BENO 18W NW-L-SE GR

Plafoniera LED

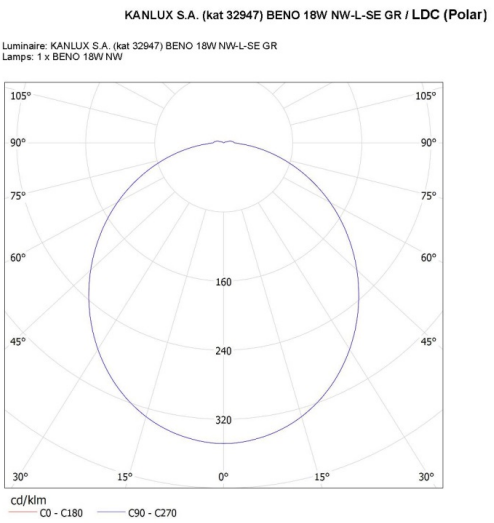

Zastrzega się możliwość wprowadzenia zmian technicznych. Dane zawarte w tym katalogu nie są prawnie wiążące.
Fotometria: wyniki uzyskane podczas badania konkretnego egzemplarza.

PL