33091 SEMPRA EL-1I B-SR

Oprawa ścienno-sufitowa

5905339330918







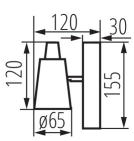

Kanlux SEMPRA to seria eleganckich spotów w kolorze biało-srebrnym i czarno-srebrnym. Dzięki oryginalnej listwie, na której zamontowane są klosze, wszystkie modele sprawdzą się zarówno w zastosowaniu sufitowym, jak i ściennym - to daje nam nowe możliwości aranżacji oświetlenia pomieszczeń. Bardzo ciekawym rozwiązaniem jest możliwość pionowego montażu na ścianie nawet oprawy z 4 źródłami światła.

DANE OGÓLNE:

Kolor: czarny
Miejsce montażu: do nadbudowania na ścianie, do nadbudowania na suficie
Miejsce zastosowania: wewnątrz
Minimalna odległość od oświetlanego obiektu: 0,5m
Wymienne źródło światła: tak
Źródło światła w komplecie: nie
Długość [mm]: 155
Wysokość [mm]: 120

DANE TECHNICZNE:

Napięcie znamionowe [V]: 220-240 AC
Częstotliwość znamionowa [Hz]: 50
Moc maksymalna [W]: max 35
Klasa ochronności przed porażeniem elektrycznym: I
Źródło światła: PAR16
Trzonek: GU10
Zakres temperatury otoczenia, na którą może być narażony wyrób [°C]: 5÷25
Oprawa jest przystosowana do źródeł światła o klasach energetycznych: A++,A+,A,B,C,D,E
Materiał obudowy: stal
Rodzaj przyłącza: kostka śrubowa
Zakres przekrojów stosowanych przewodów [mm²]: 0,75÷1,5
Oprawa ruchoma w zakresie horyzontalnym [°]: 310
Oprawa ruchoma w zakresie wertykalnym [°]: 90
Stopień IP: 20

DANE LOGISTYCZNE:

Jednostka miary: sztuka
Jak pakowane: 24
Ilość sztuk w opakowaniu pośrednim: 1
Ilość sztuk w opakowaniu zbiorczym: 24
Masa jednostkowa netto [g]: 282
Gramatura [g]: 354.17

Dokument utworzono: 01.09.2020, 12:08
Zastrzega się możliwość wprowadzenia zmian technicznych. Dane zawarte w tym katalogu nie są prawnie wiążące.
Fotometria: wyniki uzyskane podczas badania konkretnego egzemplarza.

PL

33091 SEMPRA EL-1I B-SR

Oprawa ścienno-sufitowa

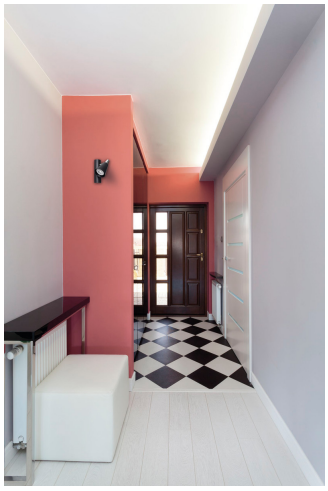

Długość opakowania jednostkowego [cm]: 12
Szerokość opakowania jednostkowego [cm]: 7.5
Wysokość opakowania jednostkowego [cm]: 16.5
Waga kartonu [kg]: 8.50008
Szerokość kartonu [cm]: 24
Wysokość kartonu [cm]: 23
Długość kartonu [cm]: 51
Objętość kartonu [m³]: 0.028152