26362 ALDO 4LED 1X150

Oprawa liniowa pod tuby LED T8

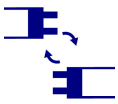



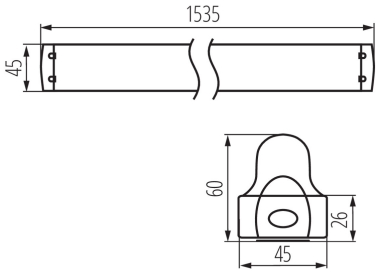



Kanlux ALDO 4LED to rodzina belek oświetleniowych przystosowanych do świetlówek ledowych T8. Są to oprawy ścienno-sufitowe charakteryzujące się nowoczesnym, opływowym kształtem, przez co dyskretnie wpasują się w każdą aranżacje wnętrza.

DANE OGÓLNE:

Kolor: biały
Miejsce montażu: do nadbudowania na suficie
Miejsce zastosowania: wewnątrz
Minimalna odległość od oświetlanego obiektu: 0,5m
Wymienne źródło światła: tak
Źródło światła w komplecie: nie
Zasilanie świetlówek T8 LED: jednostronne
Długość [mm]: 1535
Szerokość [mm]: 45
Wysokość [mm]: 60.5

DANE TECHNICZNE:

Napięcie znamionowe [V]: 220-240 AC
Częstotliwość znamionowa [Hz]: 50/60
Moc maksymalna [W]: max 58
Klasa ochronności przed porażeniem elektrycznym: I
Źródło światła: T8 LED
Trzonek: G13
Zakres temperatury otoczenia, na którą może być narażony wyrób [°C]: 5÷25
Oprawa jest przystosowana do źródeł światła o klasach energetycznych: A++,A+,A
Materiał obudowy: metal, tworzywo sztuczne
Rodzaj przyłącza: kostka śrubowa
Zakres przekrojów stosowanych przewodów [mm²]: 0,5-2,5
Stopień IP: 20

INFORMACJE DODATKOWE:

- Oprawy są przeznaczone do źródeł T8 LED 220-240 V~; 50/60 Hz z zasilaniem jednostronnym
- ALDO R wyposażona w odbłyśnik

Zastrzega się możliwość wprowadzenia zmian technicznych. Dane zawarte w tym katalogu nie są prawnie wiążące.

PL

26362 ALDO 4LED 1X150

Oprawa liniowa pod tuby LED T8

KANLUX S.A. (kat 26362) ALDO 4LED 1X150 + GLASSv2 / Krzywa rozsyłu światła (biegunowo)

Oprawa: KANLUX S.A. (kat 26362) ALDO 4LED 1X150 + GLASSv2
Lampy: 1 x T8 LED GLASSv2 24W-NW

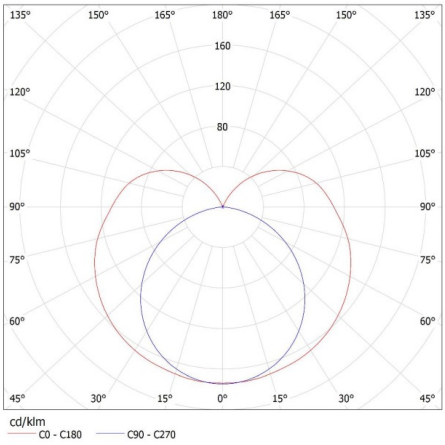

KANLUX S.A. (kat 26362) ALDO 4LED 1X150 + Miledo / Krzywa rozsyłu światła (biegunowo)

Oprawa: KANLUX S.A. (kat 26362) ALDO 4LED 1X150 + Miledo
Lampy: 1 x T8 LED 22W-NW

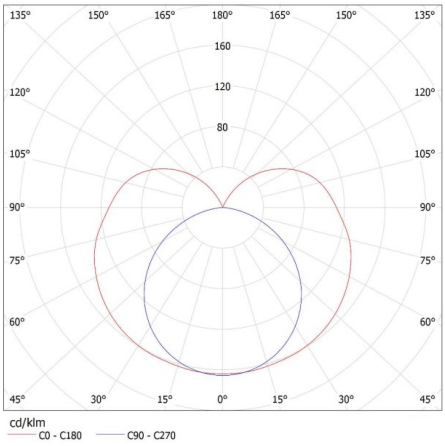

Zastrzega się możliwość wprowadzenia zmian technicznych. Dane zawarte w tym katalogu nie są prawnie wiążące.

PL