Arkusz danych produktu
Specyfikacja

NSYMM2540
Spacial Płyta montażowa pełna ocynkowana do obudów wiszących 250x 400mm

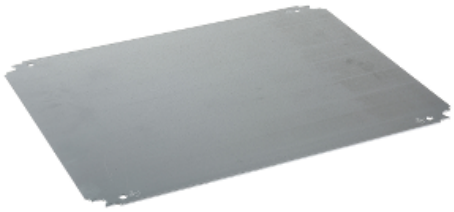

Parametry podstawowe

Gama produktów	Spacial
Kategoria akcesoriów / części oddzielnych	Wyposażenie montażowe
Typ produktu lub komponentu	Płytka montażowa
Anwendung	Wielozadaniowy
Nennmaße des Gehäuses	-
Miejsce montażu	Ślizg krokowy Bezpośrednie mocowanie na podkładkach
Opis płyty montażowej	Pełna
Zgodność gamy	Spacial Spacial S3D Spacial Spacial CRN Spacial Spacial S3X Thalassa Thalassa PLM
Ilość sztuk w zestawie	1 sztuka
Materiał	Galvanised steel

Parametry uzupełniające

Sposób mocowania	Przykręcosy na kołkach - typ śruby M8 Elementem mocującym
Obciążenie dopuszczalne długotrwale	60 kg
Wysokość	200 mm
Szerokość	350 mm
Głębokość	125 mm
Grubość	1,8 mm
Masa produktu	1,179 kg

Jednostka opakowania

Typ jednostki opakowania 1	PCE

Wyłączenie odpowiedzialności: Niniejsza dokumentacja nie pełni funkcji zastępczej i nie powinna być wykorzystywana do określenia niezawodności lub przydatności opisanych w niej produktów do konkretnych zastosowań użytkownika

Ilość jednostek opakowania 1	1
Waga dla opakowania 1	1,179 kg
Wysokość dla opakowania 1	35 cm
Szerokość dla opakowania 1	21 cm
Długość dla opakowania 1	0,2 cm

Oferta zrównoważonego rozwoju

Stan trwałej oferty	Produkt Green Premium
Rozporządzenie REACh	Deklaracja REACh
Bez SVHC REACh	Tak
Europejska dyrektywa RoHS	Zgodność z pro-active (produkt poza zakresem obowiązywania dyrektywy UE RoHS) Europejska deklaracja RoHS
Bez toksycznych metali ciężkich	Tak
Bez rtęci	Tak
Informacje na temat zwolnienia z RoHS	Tak
Norma RoHS Chiny	Dyrektywa RoHS Chiny Pro-aktywna dyrektywa RoHS Chiny (poza zakresem prawnym RoHS Chiny)
Ujawnienie informacji o wpływie na środowisko	Środowiskowy profil produktu

Warunki gwarancji

Gwarancja	18 miesięcy