LUMJ...H50 Łuk 45°

1,0 Grubość blachy: 1,0 mm

Informacje

Zastosowanie
Zmiana kierunku prowadzenia trasy kablowej.

Uwaga
Montaż wymaga dodatkowych łączników.

Materiał
S - stal cynkowana met. Sendzimira PN-EN 10346:2015-09
Na zamówienie:
F - stal cynkowana metodą zanurzeniową PN-EN ISO 1461:2011, lub metodą cynku płatkowego tylko dla elementów o max. wymiarze 200 mm
L - lakierowanie w standardowej palecie RAL
E - stal kwasoodporna

Dodatkowe informacje
- montaż przy użyciu łączników i śrub SGKM6x12 lub SGM6x12.
- może służyć jako łuk zewnętrzny lub wewnętrzny.

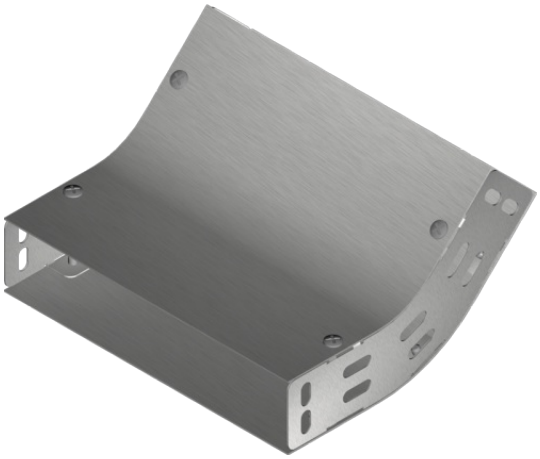

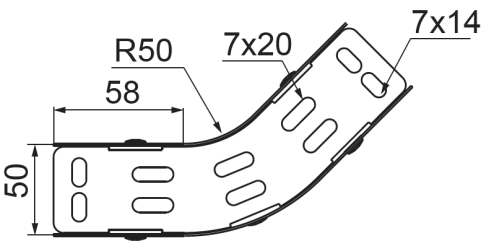

Wersje

Symbol	Numer katalogowy	Ciężar 1 szt. (kg)	Ilość (szt.)	Wymiar a (mm)
LUMJ50H50	153705	0,28	1	50
LUMJ100H50	153710	0,41	1	100
LUMJ150H50	153715	0,55	1	150
LUMJ200H50	153720	0,69	1	200
LUMJ300H50	153730	0,96	1	300


BAKS