33322 ERINUS LED O W-WW

Oprawa przyschodowa LED

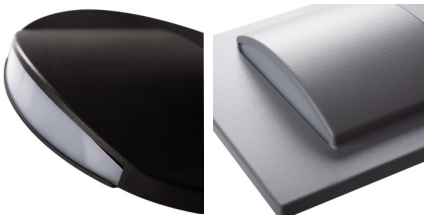

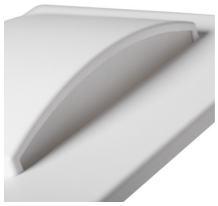

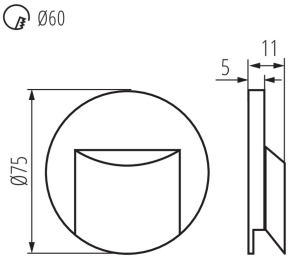

Kanlux ERINUS to wyjątkowa seria opraw przyschodowych wykonanych z tworzywa. Oprawy te charakteryzują się niezwykłą lekkością z powodu materiałów, z których zostały stworzone, a jednocześnie są wykonane z dużą precyzją i dbałością o detale. Oprawy Kanlux ERINUS są bardzo cienkie, dzięki czemu licują się za ścianą i stanowią jej dyskretną dekorację. Do wyboru mamy trzy kolory (biały, czarny i szary), dwie barwy światła (ciepła i neutralna) i trzy różne modele opraw. Kanlux ERINUS L to kwadratowa oprawa świecąca w jedną stronę, model LL świeci w dwie strony, a model Kanlux ERINUS O to okrągła oprawa świecąca w jedną stronę.

DANE OGÓLNE:

Do wbudowania ścienne: tak
Kolor: biały
Miejsce montażu: do wbudowania w ścianę
Miejsce zastosowania: wewnątrz
Minimalna odległość od oświetlanego obiektu: 0,1m
Możliwość współpracy ze ściemniaczem: nie
Wymienne źródło światła: nie
Szerokość [mm]: 16
Średnica [mm]: 75
Wymagana średnica puszki montażowej [Ømm]: 60
Wymiary otworu montażowego [mm]: 60
Zintegrowane źródło światła LED: tak

DANE TECHNICZNE:

Napięcie znamionowe [V]: 12 DC
Moc maksymalna [W]: 0.8
Klasa ochronności przed porażeniem elektrycznym: III
Materiał klosza: tworzywo sztuczne
Rodzaj diody: LED SMD
Strumień świetlny [lm]: 15
Barwa światła: ciepłobiała
Temperatura barwowa [K]: 3000
Jednolitość barw [SDCM]: ≤6
Współczynnik oddawania barw Ra: ≥80
Trwałość [h]: 30000
Ilość cykli wł/wył: ≥15000
Skuteczność świetlna lampy [lm/W]: 19
Zakres temperatury otoczenia, na którą może być narażony wyrób [°C]: 5÷25
Materiał obudowy: tworzywo sztuczne
Rodzaj przyłącza: wolne końce przewodów
W skład oprawy wchodzą wbudowane lampy LED o klasach energetycznych: A++,A+,A
Czas nagrzewania lampy [s]: ≤1

Dokument utworzono: 14.12.2020, 15:45
Zastrzega się możliwość wprowadzenia zmian technicznych. Dane zawarte w tym katalogu nie są prawnie wiążące.
Fotometria: wyniki uzyskane podczas badania konkretnego egzemplarza.

PL

33322 ERINUS LED O W-WW

Oprawa przyschodowa LED



Czas zapłonu lampy [s]: ≤0,5
Stopień IP: 20

