FASTBOX & HOOK

NS5



NS6



NS7



NS8



HNS



F-cutter



DANE TECHNICZNE

	NS5	NS6	NS7	NS8	HNS	F-cutter
Nr katalogowy:	35 360 102	35 346 102	35 349 102	35 357 102	37 345 202	83 200 003
Kolor:	szary	szary	szary	szary	szary	niebieski
Kod EAN (op. zbiorcze):	5907813232114	5907813232121	5907813232138	5907813232145	5907813232107	4034338919570
Odporność na żar:	650°C	650°C	650°C	650°C	650°C	-
Waga:	38,4g	46,3g	58,6g	28,9g	2,8g	4,6g
Op. zbiorcze:	110 szt.	90 szt.	60 szt.	180 szt.	10 szt.	10 szt.
Tworzywo:	PE - korpus, PP - pokrywa	PE - korpus, PP - pokrywa	PE - korpus, PP - pokrywa	PE - korpus, PP - pokrywa	PA6	PC
Wymiary zewnętrzne:	75/40/75	85/40/85	100/40/100	45/40/85	7,8/41,7/43,8	56/22

IP 54 | 650 °C







Mocowanie za pomocą opasek lub śrub montażowych



Otwory w dnie puszki do zamocowania haków

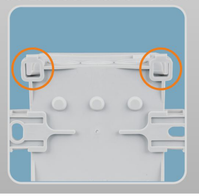

Wycinak do osłabień



SZYBKI MONTAŻ

Montaż na trasie kablowej zajmuje mniej niż 10 sekund.



NOWE ROZWIĄZANIE

Innowacyjny sposób montażu za pomocą haków zastrzeżony w urzędzie patentowym.



UCHWYT DO MOCOWANIA

Uchwyt do mocowania za pomocą opasek lub śrub Ø 6mm ułatwiający montaż.



SZTYWNA POKRYWA

Samozatrzaskowa pokrywa wykonana jest z polipropylenu. Gładka powierzchnia pozwala na umieszczenie opisu instalacji.



OSŁABIENIE BOCZNE

Jedno centralne w NS8.

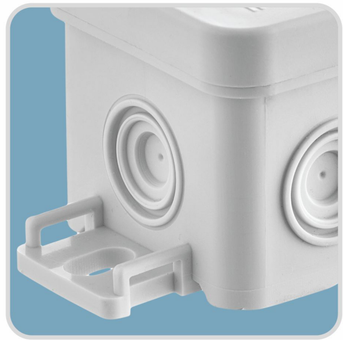

PERFORACJA

Dodatkowy otwór w klapie opakowania umożliwia wielokrotne użycie opakowania zbiorczego.



* Istnieje możliwość zamówienia puszek w kolorze czarnym ● i białym ○