EPIC® H-BE 6 Zacisk śrubowy

Sprawdzone wkłady standardowe o łatwym montażu

Wielofunkcyjny wkład przeznaczony do szerokiego zakresu zastosowań, od techniki produkcji maszyn i przemysłu tworzyw sztucznych aż pod systemy oświetleniowe i nagłaśniające.

Info
Sprawdzone śruby dla łatwej instalacji
Zaciski śrubowe, zagniatane, sprężynowe i Push-In w dowolnej kombinacji
Wyprodukowano w Niemczech

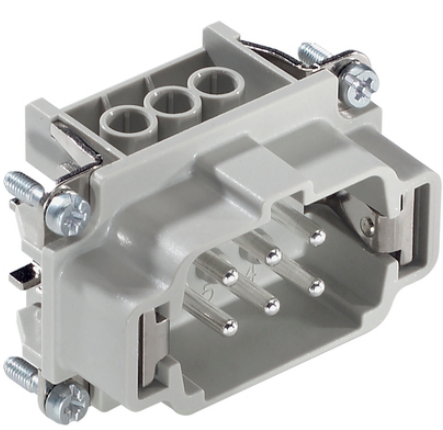

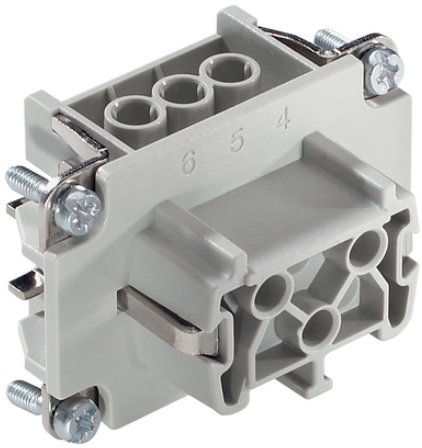

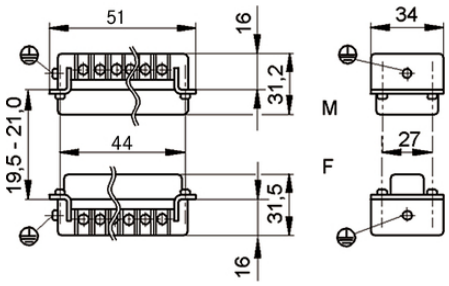

Uzupełniające komponenty automatyki firmy LAPP

Zakłady przemysłowe i budowa maszyn

Kolejnictwo

Wytrzymała budowa

Odporność na temperaturę

Korzyści
Standardowe wkłady z zaciskami śrubowymi, zagniatanymi, sprężynowymi i Push-In
Sprawdzoną serię EPIC® H-BE wyróżniają: możliwość zastosowania w instalacjach o podwyższonym napięciu oraz wysoki stopień niezawodności
Railway applications
- Fire protection on railway vehicles: Test according EN 45545-2. Requirement sets R22 and R23. Hazard level HL1, HL2 and HL3

Ostania aktualizacja (17.03.2021)
©2021 Lapp Group - all rights reserved.
Zarządzanie produktem http://lapppoland.lappgroup.com
Aktualne dane w pliku Dane techniczne.
PN 0456 / 02_03.16

EPIC® H-BE 6 Zacisk śrubowy

Testy zastosowania wg UL w szafach sterowniczych zgodnie z UL 508 / UL 2237

Zakres zastosowania

Budowa maszyn
Przemysł tworzyw sztucznych
Instalacje estradowe
Zastosowanie w kolejnictwie/budowa pojazdów

Dane techniczne

Klasyfikacja ETIM 5:	ETIM 5.0 Class-ID: EC000438 Opis klasy ETIM 6.0: Wkład stykowy do złącz przemysłowych
Klasyfikacja ETIM 6:	ETIM 6.0 Class-ID: EC000438 ETIM 6.0 Class-Description: wkład stykowy do złączy przemysłowych
Napięcie pracy:	IEC: 500 V; UL: 600 V; CSA: 600 V
Napięcie impulsowe:	6 kV
Prąd roboczy:	IEC: 16 A UL: 16 A CSA: 16 A
Stopień zanieczyszczenia:	3
Palność:	UL94 V-0
Rezystancja styków:	< 2 mOm
Styki:	Stop miedzi, twardy, srebrzony
Liczba styków:	6 + PE
Podłączanie żyły:	Zacisk śrubowy: 0,5–2,5 mm²
Długość odizolowania żyły [mm]:	8
Materiał:	PC: poliwęglan
Liczba operacji załącz/rozłącz:	500
Zakres temperatury:	-40 °C do +100 °C, krótkotrwale do +125 °C

Wskazówka

Fotografie i rysunki nie mogą być używane do wymiarowania oraz nie stanowią szczegółowego odwzorowania przedstawionych produktów.
Podane ceny to ceny netto bez podatku VAT i dodatkowych opłat. Sprzedaż klientom biznesowym.

©2021 Lapp Group - all rights reserved.

EPIC® H-BE 6 Zacisk śrubowy

Numer katalogowy	Opis artykułu	Typ styku	Ochrona żyły giętkiej, wielodrutowej	Liczba styków roboczych	Liczba sztuk w opakowaniu
H-BE 6 Zacisk śrubowy					
10190000	EPIC® H-BE 6 SS	Męski	Tak	1 - 6	10
10191000	EPIC® H-BE 6 BS	Żeński	Tak	1 - 6	10
10190100	EPIC® H-BE 6 SS	Męski	-	1 - 6	10
10191100	EPIC® H-BE 6 BS	Żeński	-	1 - 6	10

Ostania aktualizacja (17.03.2021)
©2021 Lapp Group - all rights reserved.
Zarządzanie produktem http://lapppoland.lappgroup.com
Aktualne dane w pliku Dane techniczne.