Karta katalogowa | Numer produktu: 733-364

wtyk THT; Pin lutowniczy 0,8 x 0,8 mm; konstrukcja kątowa; 100% ochrony przed błędnym wetknięciem; raster 2,5 mm; 4-bieg.; jasnoszary

www.wago.com/733-364

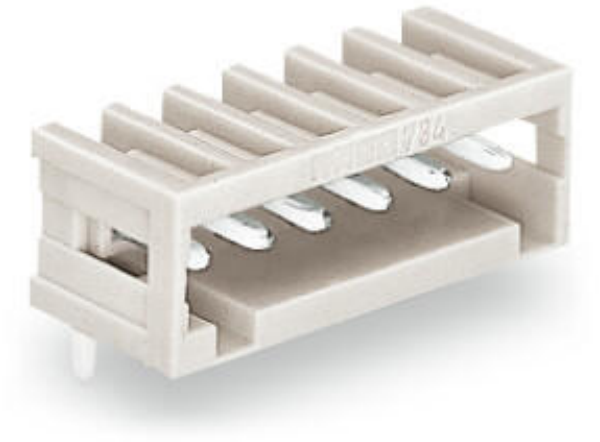

Ilustracja odbiega od rzeczywistego wyglądu artykułu.

Kolor:

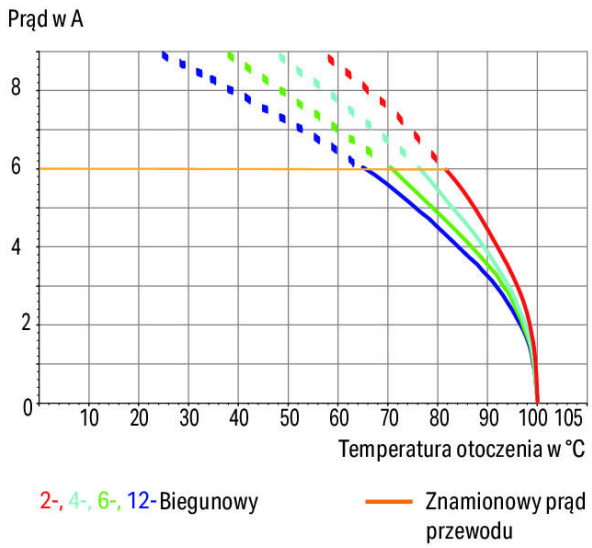

Dokonywanie zmian zastrzeżone. Należy stosować się do dokumentacji technicznej produktów.

WAGO ELWAG sp. z o. o.
ul. Piękna 58 a
50-506 Wrocław
Tel.: +48 71 3602972 | Fax: +48 71 3602999
Email: wago.elwag@wago.com

Masz pytania dotyczące naszych produktów?
Jesteśmy do Twojej dyspozycji pod numerem telefonu +48 71 360 29 70.

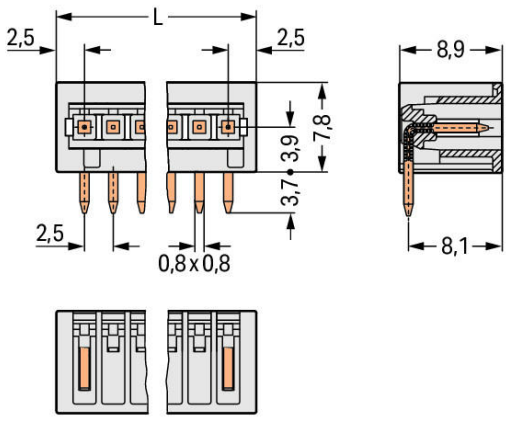

.

L = (l. bieg. + 1) x raster

Opis artykułu

- 100 % ochrony przed błędnym wetknięciem, tylko wtyki i gniazda o tej samej liczbie biegunów mogą być ze sobą połączone wtykowo
- możliwość kodowania elementów wtykowych

Wskazówka dot. bezpieczeństwa 1:
MCS – MULTI CONNECTION SYSTEM zgodnie z DIN EN 61984 to wielowtyki do łączenia bez obciążenia. Prawidłowe zastosowanie wyklucza łączenie i rozłączanie wielowtyków znajdujących się pod napięciem lub obciążeniem. Wielowtyki należy łączyć zgodnie z kierunkiem przepływu energii w ciągu przewodów, aby niepodłączone piny wtyku (wtyków), narażone na dotyk bezpośredni, nie były pod napięciem.

Data
Dane elektryczne

Parametry znamionowe zgodnie z IEC/EN

Parametry znamionowe wg	IEC/EN 60664-1
Napięcie znamionowe (III/3)	80 V
Znamionowe napięcie udarowe (III/3)	2,5 kV
Napięcie znamionowe (III/2)	160 V
Znamionowe napięcie udarowe (III/2)	2,5 kV
Napięcie znamionowe (II/2)	320 V
Znamionowe napięcie udarowe (II/2)	2,5 kV

Dokonywanie zmian zastrzeżone. Należy stosować się do dokumentacji technicznej produktów.

WAGO ELWAG sp. z o. o.
ul. Piękna 58 a
50-506 Wrocław
Tel.: +48 71 3602972 | Fax: +48 71 3602999
Email: wago.elwag@wago.com

Masz pytania dotyczące naszych produktów?
Jesteśmy do Twojej dyspozycji pod numerem telefonu +48 71 360 29 70.

Prąd znamionowy	6 A
Legenda parametrów znamionowych	(III/2) ≙ kategoria przepięć III/stopień zanieczyszczenia 2

Parametry znamionowe zgodnie z UL

Dane aprobacyjne wg	UL 1059
Napięcie znamionowe UL (Use Group B)	150 V
Prąd znamionowy UL (Use Group B)	4 A

Parametry znamionowe zgodnie z CSA

Dane aprobacyjne wg	CSA
Napięcie znamionowe CSA (Use Group B)	150 V
Prąd znamionowy CSA (Use Group B)	4 A

Parametry zacisku

Liczba biegunów	4
Łączna liczba potencjałów	4
Tolerancja Średnica otworu Plus [mm]	1
Liczba poziomów	1

Wymiary

Raster	2,5 mm / 0.098 inch
Szerokość	12,5 mm / 0.492 inch
Wysokość	11,5 mm / 0.453 inch
Wysokość od podłoża	7,8 mm / 0.307 inch
Głębokość	8,9 mm / 0.35 inch
Długość pinu lutowniczego	3,7 mm
Wymiary pinu lutowniczego	0,8 x 0,8 mm
Średnica otworu z tolerancją	1,1 $^{(+0,1)}$ mm

Połączenie wtykowe

Rodzaj zacisku w części wielowtyku	Złączka kołek/wtyczka
Typ wielowtyku	do płytki drukowanej
Ochrona przed błędnym podłączeniem	tak
Podejście przewodem do płytki drukowanej	0 °

Dokonywanie zmian zastrzeżone. Należy stosować się do dokumentacji technicznej produktów.

WAGO ELWAG sp. z o. o.
ul. Piękna 58 a
50-506 Wrocław
Tel.: +48 71 3602972 | Fax: +48 71 3602999
Email: wago.elwag@wago.com

Masz pytania dotyczące naszych produktów?
Jesteśmy do Twojej dyspozycji pod numerem telefonu +48 71 360 29 70.

Połączenie z płytką drukowaną

Połączenie z płytką drukowaną	THT
Układ pinów lutowniczych	przez całe gniazdo szeregowo
Liczba pinów lutowniczych na potencjał	1

Dane materiałowe

Kolor	jasnoszary
Grupa materiału izolacyjnego	I
Materiał izolacyjny	Poliamid (PA66)
Klasa palności wg UL 94	V0
Materiał styku	Miedź elektrolityczna (E_{Cu})
Powierzchnia styku	cynowany
Obciążenie ogniowe	0,011 MJ
Masa	0,7 g

Warunki środowiskowe

Wartość graniczna temperatury	-60 … +100 °C

Dane handlowe

Grupa produktów	3 (Multi Conn. System)
Rodzaj opakowania	BOX
Kraj pochodzenia	DE
GTIN	4044918974363
Numer taryfy celnej	85366990990

Dokonywanie zmian zastrzeżone. Należy stosować się do dokumentacji technicznej produktów.

WAGO ELWAG sp. z o. o.
ul. Piękna 58 a
50-506 Wrocław
Tel.: +48 71 3602972 | Fax: +48 71 3602999
Email: wago.elwag@wago.com

Masz pytania dotyczące naszych produktów?
Jesteśmy do Twojej dyspozycji pod numerem telefonu +48 71 360 29 70.