PATRZ KARTA - NH FUSE 400A 690V AM SIZE 3

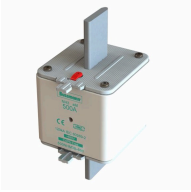

Wkładka bezpiecznikowa, Niskie napięcie, 400 A, AC 690 V, 120 kA, NH3, aM, IEC, sygnalizator podwójny, ruchome uchwyty

Powering Business Worldwide™

Typ NH FUSE 400A 690V AM SIZE 3
Catalog No. 400NHM3B-690

Abbildung ähnlich

Program dostaw

Asortyment			Bezpiecznik
Funkcja podstawowa			Wkładka bezpiecznikowa
Obszar zastosowania			Niskie napięcie
Prąd nominalny	I	A	400
Napięcie nominalne			AC 690 V
Wielkość			NH3
Klasa użytkowa			aM
Wersja sygnalizatora			sygnalizator podwójny
Opis			ruchome uchwyty
Zdolność wyłączania		kA	120
Zastosowanie			Przemysłowe
Standard/znak jakości			IEC
Kształt			korpus kwadratowy ze stykami nożowymi
Standardy/regulacje			IEC 60269-2 układ bezpiecznikowy A DIN 43620 VDE 0636-2

Dane techniczne zgodne z ETIM 7.0

Wyłączniki ochronne, bezpieczniki (EG000020) / Wkładka bezpiecznikowa NH (EC000055)			
Elektrotechnika, automatyzacja i technologia / Instalacja, urządzenie elektryczne / Wkładka topikowa / Wkładka bezpiecznika NH (ecl@ss10.0.1-27-14-20-05 [AFZ800015])			
Rozmiar			NH3
Prąd znamionowy		A	400
Napięcie znamionowe		V	690
Rodzaj napięcia			AC
Znamionowa zdolność łączeniowa		kA	120
Charakterystyka			aM (ochrona zwarciowa silników)
Rodzaj wskaźnika zadziałania			Wskaźnik kombinowany (podwójny)
Metalowe izolowane zaczepy (IMGL)			Nie

© 05/2021 by Eaton Industries GmbH