CELIANE - Łącznik uniwersalny - 10 AX - 230 V~

ref. 067001E

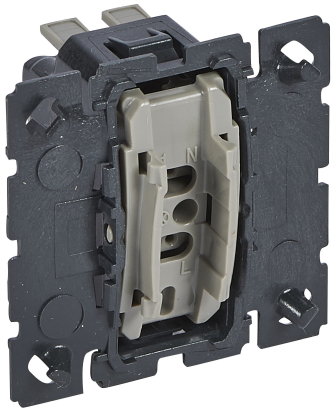

Charakterystyka ogólna

Sterowanie oświetleniem. Mechanizm do wyposażenia w
- uchwyt montażowy
- klawisz
- ramkę

Parametry produktu

Łącznik uniwersalny - 10 AX - 230 V~
- Możliwe sposoby konfiguracji
- Łącznik bez podświetlenia z klawiszem pojedynczym uzyskiwany przez połączenie 1 mechanizmu z klawiszem - klasycznym 068001 (biały), 068301 (tytanowy), 067901 (grafitowy)
- slim 065001 (biały), 065101 (tytanowy), 065201 (grafitowy)
- klasycznym z etykieta 068014 (biały), 068314 (tytanowy), 067934 (grafitowy)

- Łącznik z pierścieniem podświetlanym LED z klawiszem pojedynczym uzyskiwany przez połączenie 1 mechanizmu z pierścieniem podświetlanym (067670) oraz klawiszem - klasycznym 065004 (biały), 065104 (tytanowy), 065204 (grafitowy)
- slim 065003 (biały), 065103 (tytanowy), 065203 (grafitowy)

- Łącznik z podświetleniem/wskaźnikiem napięcia/wskaźnikiem włączenia LED z klawiszem pojedynczym uzyskiwany przez połączenie 1 mechanizmu z klawiszem- klasycznym 068003 (biały) lub 068303 (tytanowy) 067903 (grafitowy) oraz z lampką LED będącą- podświetleniem lub wskaźnikiem napięcia (067686, 067687) lub wskaźnikiem włączenia (067688).

- Łącznik z podświetleniem LED z klawiszem z etykietą uzyskiwany przez połączenie 1 mechanizmu z klawiszem- klasycznym 068014 (biały), 068314 (tytanowy), 067934 (grafitowy) oraz z lampką LED będącą- podświetleniem lub wskaźnikiem napięcia (067686, 067687) lub wskaźnikiem wyłączenia (067688)

- Łącznik podwójny bez podświetlenia uzyskiwany przez połączenie 2 mechanizmów i zestwu klawiszy- klasycznych 068002 (biały) lub 068303 (tytanowy) 067902 (grafitowy)
- slim 065002 (biały) lub 065102 (tytanowy) 065202 (grafitowy)

- Łącznik podwójny ze wskaźnikiem / podświetleniem LED uzyskiwany przez połączenie 2 mechanizmów i zestwu klawiszy- klasycznych 068004 (biały), 068304 (tytanowy), 067904 (grafitowy) oraz z 2 lampkami LED będącymi- podświetleniem lub wskaźnikiem napięcia (067686, 067687) lub wskaźnikiem wyłączenia (067688)

- Łącznik potrójny bez podświetlenia uzyskiwany przez połączenie 3 mechanizmów i zestwu klawiszy- klasycznych 068024 (biały) lub 068324 (tytanowy)

- Łącznik potrójny ze wskaźnikiem/podświetleniem LED uzyskiwany przez połączenie 3 mechanizmów i zestwu klawiszy- klasycznych 068025 (biały) lub 068325 (tytanowy) oraz z 3 lampkami LED będącymi- podświetleniem lub wskaźnikiem napięcia (067686, 067687) lub wskaźnikiem wyłączenia (067688)

- Łącznik pięciokrotny bez podświetlenia uzyskiwany przez połączenie 5 mechanizmów i zestwu klawiszy- klasycznych 068011 (biały), 068311 (tytanowy), 067905 (grafitowy)

- Łącznik pięcioktrotny ze wskaźnikiem/podświetleniem LED uzyskiwany przez połączenie 5 mechanizmów i zestawu klawiszy- klasycznych 068020 (biały), 068320 (tytanowy), 067906 (grafitowy) oraz z 5 lampkami LED będącymi- podświetleniem lub wskaźnikiem napięcia (067686, 067687) lub wskaźnikiem wyłączenia (067688)

- Łącznik wentylacji i centralnego odkurzania uzyskiwany przez połączenie 1 mechanizmu i klawiszy- 068061 (biały), 068361 (tytanowy), 067961 (grafitowy)