SILVYN® LGEF-M

SILVYN® LGEF-M to złączka do peszli ze stali nierdzewnej z gwintem metrycznym do połączeń nieruchomych

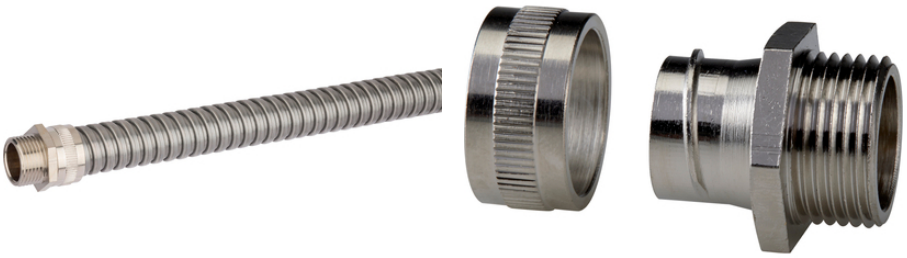

Odporność na wysokie temperatury

Odporny na działanie niskich temperatur

Odporność na korozję

Odporność na uszkodzenia mechaniczne

Wymagana przestrzeń

Wytrzymała budowa

Korzyści

Do zastosowań nieruchomych
Wysoka odporność na wyrwanie
Oszczędność miejsca

Zakres zastosowania

W połączeniu z peszlem ochronnym:
SILVYN® SSU / SSUE
Środowisko o wysokich wymaganiach pod względem mechanicznym

Budowa produktu

Metryczny gwint przyłącza
Kołnierz sześciokątny
Nakrętka zaciskowa

Ostania aktualizacja (05.10.2021)
©2021 Lapp Group - all rights reserved.
Zarządzanie produktem http://lapppoland.lappgroup.com
Aktualne dane w pliku Dane techniczne.
PN 0456 / 02_03.16

SILVYN® LGEF-M

Dane techniczne

Klasyfikacja ETIM 5:	ETIM 5.0 Class-ID: EC001180 Opis klasy ETIM 5.0: Łącznik śrubowy metalowego węża ochronnego
Klasyfikacja ETIM 6:	ETIM 6.0 Class-ID: EC001180 ETIM 6.0 Class-Description: złączka gwintowana do peszla metalowego
Certyfikaty:	IEC EN 61386-23
Materiał:	Mosiądz niklowany Stal szlachetna AISI 316
Stopień ochrony:	IP 40
Zakres temperatury:	Od -100 °C do +400 °C

Wskazówka

Fotografie i rysunki nie mogą być używane do wymiarowania oraz nie stanowią szczegółowego odwzorowania przedstawionych produktów.
Podane ceny to ceny netto bez podatku VAT i dodatkowych opłat. Sprzedaż klientom biznesowym.

©2021 Lapp Group - all rights reserved.

SILVYN® LGEF-M

Numer katalogowy	Rozmiar metryczny	Rozmiar klucza SW w mm	Długość całkowita [mm]	Długość gwintu w mm	Pasuje do SILVYN® SSU / SSUE	Liczba sztuk w opakowaniu
SILVYN® LGEF-M (mosiądz niklowany)						
55503168	12 x 1,5	13	21	7	10	10
55503169	16 x 1,5	17	23	10	12	10
55503170	16 x 1,5	20	25	10	16	10
55503171	20 x 1,5	22	25	10	16	10
55503172	20 x 1,5	24	26,3	10	20	10
55503173	25 x 1,5	29	29,5	10	25	10
55503174	32 x 1,5	36	36,8	13	32	2
55503175	40 x 1,5	48	39	14	40	2
55503176	50 x 1,5	58	42	15	50	1
55503177	63 x 1,5	70	50	18	63	1
55503178	75 x 1,5	84	60	20	75	1
SILVYN®LGEF-M (stal nierdzewna)						
55503200	12 x 1,5	14	21	7	10	1
55503201	16 x 1,5	19	23	10	12	1
55503202	16 x 1,5	19	25	10	16	1
55503203	20 x 1,5	24	26,3	10	20	1
55503204	25 x 1,5	29	29,5	10	25	1
55503205	32 x 1,5	38	36,8	13	32	1
55503206	40 x 1,5	48	39	14	40	1
55503207	50 x 1,5	58	42	15	50	1

Ostania aktualizacja (05.10.2021)
©2021 Lapp Group - all rights reserved.
Zarządzanie produktem http://lapppoland.lappgroup.com
Aktualne dane w pliku Dane techniczne.