

touch me

Łączniki dotykowe





BroadLink

Łączniki Touchme, dzięki wykorzystaniu systemu zdalnej kontroli typu Broadlink RM PRO w bardzo łatwy sposób można sterować za pomocą smartfonu z systemem Android lub iOS. Wystarczy pobrać bezpłatne oprogramowanie e-Control ze sklepu Google Play, połączyć łączniki Touchme z aplikacją i cieszyć się z możliwości jakie daje zdalne sterowanie oświetleniem.

Charakterystyka:

- unikalny i nowoczesny design,
- niezwykły efekt wizualny dzięki polerowanej powierzchni szkła,
- każdy z elementów szklanych po zbiciu nie rozpryskuje się – dla bezpieczeństwa powstaje efekt “pajęczyny”,
- szczotkowana powierzchnia ramek aluminiowych oraz polerowane krawędzie to piękno i elegancja, które nadadzą wyjątkowości każdemu pomieszczeniu,
- funkcjonalność i bezpieczeństwo, szklane łączniki bezproblemowo działają nawet przy dotknięciu mokrą dłonią,
- maksymalna moc obciążeniowa 2000W (w zależności od typu mechanizmu),
- seria Touchme współpracuje z każdym rodzajem oświetlenia, dla źródeł LED (min. 1W) konieczne jest użycie specjalnego adaptera LED dostępnego w ofercie.

Panele szklane oraz ramki szklane w serii Touchme dostępne są w trzech kolorach: białym, czarnym, złotym.

Uzupełnieniem oferty są wysokiej jakości ramki ze szczotkowanego aluminium występujące w barwach jasnosrebrnej, czarnej, złotej.

Dowolna możliwość łączenia elementów szklanych i aluminiowych pozwala na uzyskiwanie dużej ilości wariacji kolorystycznych nadając im indywidualnego, prestiżowego charakteru. Gniazda w systemie ramkowym (ramki x1, x2, x3, x4) montuje się łącząc typowe puszki o60 mm na standardowe zaczepy.

Przy montażu łączników w szeregu (dużych paneli) należy stosować puszki pojedyncze z łącznikiem KD-71 (dostępny w ofercie).

Mechanizmy dotykowe dostarczane są bez paneli szklanych, przy doborze mamy wybór między panelami dużymi oraz systemem ramkowym.

Montaż małego panelu w ramce możliwy jest za pomocą specjalnej etykiety samoprzylepnej, dostarczanej w komplecie z panelem.

Łącznik dotykowy - światło	○ ○○ ○○○
Łącznik żaluzjowy	
Łącznik dzwonek	
Ściemniacz	○ ○○
Gniazda	zasilające, USB, telefoniczne, komputerowe, antenowe TV, antenowe satelitarne, HDMI, VGA, audio i video, głośnikowe oraz słuchawkowe

Zdalne sterowanie:
- 4 przyciskowy pilot sterujący (zasięg do 30 m)
- wieloprzyciskowy pilot sterujący (zasięg do 300 m)
- za pomocą smartfonu z systemem Android lub iOS







Moduł LED 0,7W - 230V,
barwa neutralna 4000K

kolor	kod produktu EAN	nr katalogowy
●	5902273847830	TMLEDB
●	5902273847847	TMLEDG
●	5902273847854	TMLEDW

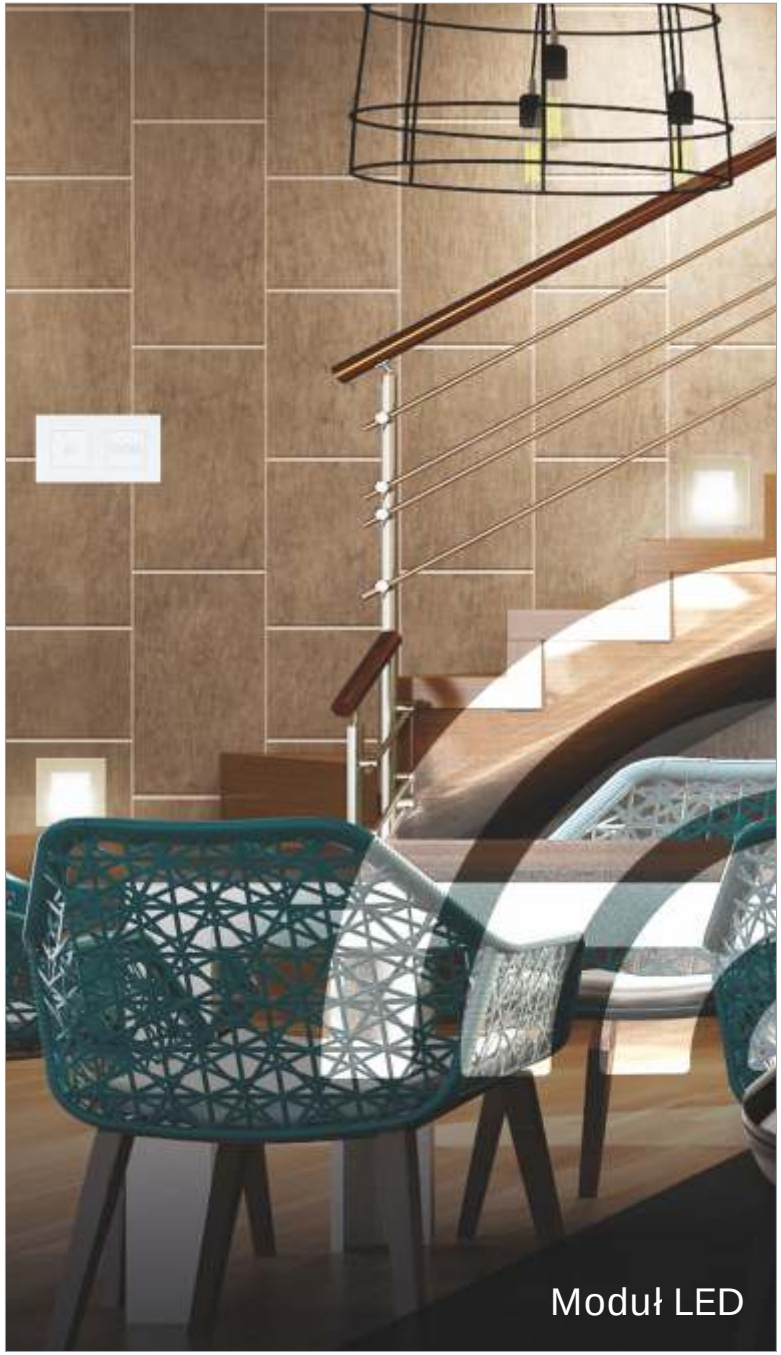



Termostat pokojowy,
układ elektryczny 16A
Eleganckie podświetlenie - białe litery na czarnym tle

kolor	kod produktu EAN	nr katalogowy
●	5902273848608	TM2001GBS2LB
●	5902273848615	TM2001GBS2LW



Termostat pokojowy,
układ elektryczny 16A
Niebieskie podświetlenie ekranu

kolor	kod produktu EAN	nr katalogowy
●	5902273848622	TM321GBS2LB
●	5902273848639	TM321GBS2LW







Odbiornik WiFi

kolor	kod produktu EAN	nr katalogowy
	5903068703065	TM650

Gniazda z bolcem i schuko montowane do ramek





Gniazdo WiFi z bolcem ze wskaźnikiem LED, z przyciskiem ON/OFF, modułowe

kolor	kod produktu EAN	nr katalogowy
	5903068702945	TM635B
	5903068702952	TM635G
	5903068702969	TM635W

Gniazdo WiFi schuko ze wskaźnikiem LED, z przyciskiem ON/OFF, modułowe

kolor	kod produktu EAN	nr katalogowy
	5903068702976	TM634B
	5903068702983	TM634G
	5903068702990	TM634W

Gniazdo z bolcem ze wskaźnikiem LED, z przyciskiem ON/OFF, modułowe

kolor	kod produktu EAN	nr katalogowy
	5903068703003	TM637B
	5903068703010	TM637G
	5903068703027	TM637W

Gniazdo schuko ze wskaźnikiem LED, z przyciskiem ON/OFF, modułowe

kolor	kod produktu EAN	nr katalogowy
	5903068703034	TM636B
	5903068703041	TM636G
	5903068703058	TM636W



touch me

www.touchme.com.pl



Mechanizm dotykowy pojedynczy, opóźnienie 90 sekund

kolor	kod produktu EAN	nr katalogowy
●	5903068702396	TM651/90



Mechanizm dotykowy pojedynczy, opóźnienie 300 sekund

kolor	kod produktu EAN	nr katalogowy
●	5903068702402	TM651/300



Mechanizm dotykowy pojedynczy WiFi

kolor	kod produktu EAN	nr katalogowy
●	5903068702907	TM641



Mechanizm dotykowy podwójny WiFi

kolor	kod produktu EAN	nr katalogowy
●	5903068702914	TM644



Mechanizm dotykowy potrójny WiFi

kolor	kod produktu EAN	nr katalogowy
●	5903068702921	TM647



Mechanizm dotykowy żaluzjowy WiFi

kolor	kod produktu EAN	nr katalogowy
●	5903068702938	TM648



Łącznikami dotykowymi Touchme z funkcją sterowania pilotem można dodatkowo sterować poprzez aplikację na system Android lub iOS. W takim rozwiązaniu należy zastosować bramkę Broadlink RM PRO.

Można również sterować łącznikami dotykowymi WiFi Touchme a także gniazdami WiFi Touchme za pośrednictwem dostępnego w naszej lokalizacji sygnału WiFi. W tym przypadku nie potrzebujemy żadnych dodatkowych urządzeń pośredniczących. Gniazda i łączniki będące w zasięgu wcześniej skonfigurowanego sygnału WiFi są widoczne w aplikacji Smart Life. Dzięki takiej konfiguracji możemy nimi sterować z dowolnego miejsca na świecie. Rozwiązanie takie jest o wiele przyjemniejsze i łatwiejsze, a wykorzystywana w tym przypadku technologia pozwala w aplikacji sprawdzić w jakim stanie jest konkretny łącznik (włączony / wyłączony).



Mechanizm dotykowy pojedynczy

kolor	kod produktu EAN	nr katalogowy
●	5902273844983	TM601



Mechanizm dotykowy pojedynczy, dwubiegunowy, krzyżowo-schodowy

kolor	kod produktu EAN	nr katalogowy
●	5902273845010	TM602



Mechanizm dotykowy pojedynczy sterowany pilotem

kolor	kod produktu EAN	nr katalogowy
●	5902273845041	TM603



Mechanizm dotykowy podwójny

kolor	kod produktu EAN	nr katalogowy
●	5902273844990	TM604



Mechanizm dotykowy podwójny, dwubiegunowy, krzyżowo-schodowy

kolor	kod produktu EAN	nr katalogowy
●	5902273845027	TM605



Mechanizm dotykowy podwójny, sterowany pilotem

kolor	kod produktu EAN	nr katalogowy
●	5902273845058	TM606



Mechanizm dotykowy potrójny

kolor	kod produktu EAN	nr katalogowy
●	5902273845003	TM607



Mechanizm dotykowy potrójny, dwubiegunowy, krzyżowo-schodowy

kolor	kod produktu EAN	nr katalogowy
●	5902273845034	TM608



Mechanizm dotykowy potrójny, sterowany pilotem

kolor	kod produktu EAN	nr katalogowy
●	5902273845065	TM609



Mechanizm dotykowy pojedynczy ściemniacz

kolor	kod produktu EAN	nr katalogowy
●	5902273845089	TM610



Mechanizm dotykowy pojedynczy ściemniacz, sterowany pilotem

kolor	kod produktu EAN	nr katalogowy
●	5902273845096	TM611



Mechanizm dotykowy podwójny ściemniacz

kolor	kod produktu EAN	nr katalogowy
●	5902273845102	TM612



Mechanizm dotykowy podwójny ściemniacz, sterowany pilotem

kolor	kod produktu EAN	nr katalogowy
●	5902273845119	TM640



Mechanizm dotykowy – dzwonek

kolor	kod produktu EAN	nr katalogowy
●	5902273845126	TM613



Mechanizm dotykowy żaluzjowy, sterowany pilotem

kolor	kod produktu EAN	nr katalogowy
●	5902273845072	TM627

Gniazda montowane do ramek

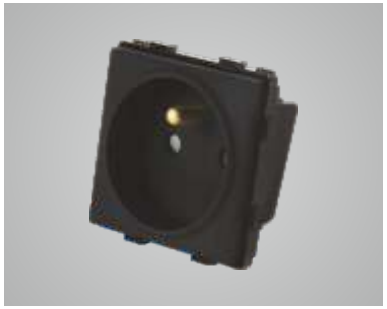

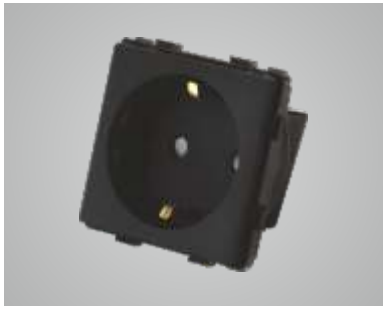

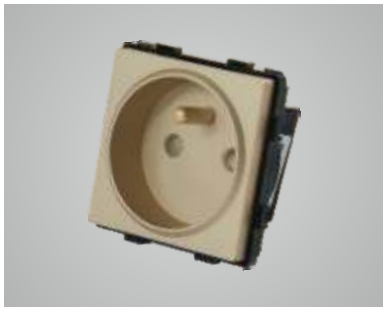

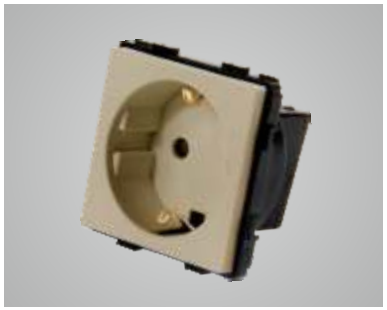

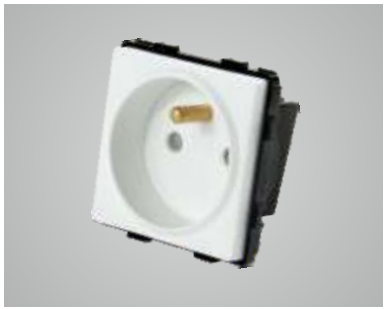






Gniazdo z bolcem, modułowe

kolor	kod produktu EAN	nr katalogowy
●	5902273845133	TM625B
●	5902273845140	TM625G
●	5902273845157	TM625W

Gniazdo z bolcem, modułowe IP44

kolor	kod produktu EAN	nr katalogowy
●	5902273847861	TM6252B
●	5902273847878	TM6252G
●	5902273847885	TM6252W

Gniazdo schuko, modułowe

kolor	kod produktu EAN	nr katalogowy
●	5902273845164	TM624B
●	5902273845171	TM624G
●	5902273845188	TM624W

Gniazdo schuko, modułowe IP44

kolor	kod produktu EAN	nr katalogowy
●	5902273847892	TM6242B
●	5902273847908	TM6242G
●	5902273847915	TM6242W

















Duży panel 86x86mm szklany, łącznik pojedynczy

kolor	kod produktu EAN	nr katalogowy
●	5902273844686	TM701B
●	5902273844693	TM701G
●	5902273844709	TM701W

Duży panel 86x86mm szklany, łącznik podwójny

kolor	kod produktu EAN	nr katalogowy
●	5902273844716	TM702B
●	5902273844723	TM702G
●	5902273844730	TM702W

Duży panel 86x86mm szklany, łącznik potrójny

kolor	kod produktu EAN	nr katalogowy
●	5902273844747	TM703B
●	5902273844754	TM703G
●	5902273844761	TM703W

Duży panel 86x86mm szklany, dzwonek

kolor	kod produktu EAN	nr katalogowy
●	5902273844778	TM713B
●	5902273844785	TM713G
●	5902273844792	TM713W

Duży panel 86x86mm szklany, żaluzjowy

kolor	kod produktu EAN	nr katalogowy
●	5902273844808	TM727B
●	5902273844815	TM727G
●	5902273844822	TM727W

Panele szklane duże 86 x 158 mm

















Duży panel (86 x 158 mm) szklany,
przycisk pojedynczy + przycisk pojedynczy

kolor	kod produktu EAN	nr katalogowy
●	5902273848189	TM701701B
●	5902273848196	TM701701G
●	5902273848202	TM701701W

Duży panel (86 x 158 mm) szklany,
przycisk podwójny + przycisk pojedynczy

kolor	kod produktu EAN	nr katalogowy
●	5902273848219	TM702701B
●	5902273848226	TM702701G
●	5902273848233	TM702701W

Duży panel (86 x 158 mm) szklany,
przycisk podwójny + przycisk podwójny

kolor	kod produktu EAN	nr katalogowy
●	5902273848240	TM702702B
●	5902273848257	TM702702G
●	5902273848264	TM702702W

Duży panel (86 x 158 mm) szklany,
przycisk potrójny + przycisk podwójny

kolor	kod produktu EAN	nr katalogowy
●	5902273848271	TM703702B
●	5902273848288	TM703702G
●	5902273848295	TM703702W

Duży panel (86 x 158 mm) szklany,
przycisk potrójny + przycisk potrójny

kolor	kod produktu EAN	nr katalogowy
●	5902273848301	TM703703B
●	5902273848318	TM703703G
●	5902273848325	TM703703W





Duży panel (86 x 158 mm) szklany, przycisk pojedynczy + 1 pole na moduł

kolor	kod produktu EAN	nr katalogowy
	5902273848332	TM701728B
	5902273848349	TM701728G
	5902273848356	TM701728W



Duży panel (86 x 158 mm) szklany, przycisk podwójny + 1 pole na moduł

kolor	kod produktu EAN	nr katalogowy
	5902273848363	TM702728B
	5902273848370	TM702728G
	5902273848387	TM702728W



Duży panel (86 x 158 mm) szklany, przycisk potrójny + 1 pole na moduł

kolor	kod produktu EAN	nr katalogowy
	5902273848394	TM703728B
	5902273848400	TM703728G
	5902273848417	TM703728W

Panele szklane duże 86 x 228 mm










Duży panel (86 x 228 mm) szklany,
3 x przycisk pojedynczy

kolor	kod produktu EAN	nr katalogowy
	5902273848424	TM701701701B
	5902273848431	TM701701701G
	5902273848448	TM701701701W

Duży panel (86 x 228 mm) szklany,
3 x przycisk podwójny

kolor	kod produktu EAN	nr katalogowy
	5902273848455	TM702702702B
	5902273848462	TM702702702G
	5902273848479	TM702702702W

Duży panel (86 x 228 mm) szklany,
3 x przycisk potrójny

kolor	kod produktu EAN	nr katalogowy
	5902273848486	TM703703703B
	5902273848493	TM703703703G
	5902273848509	TM703703703W

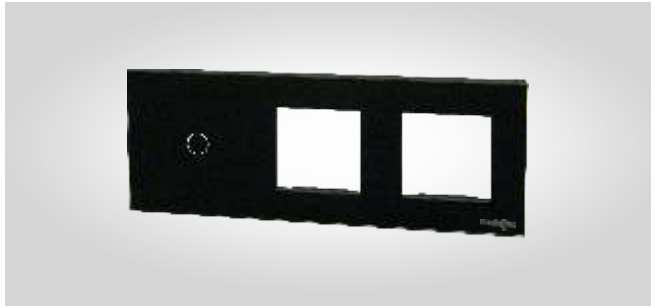
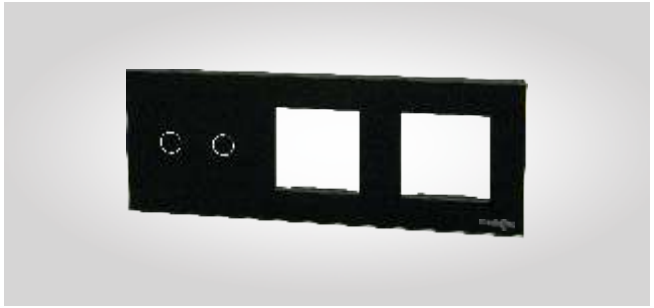
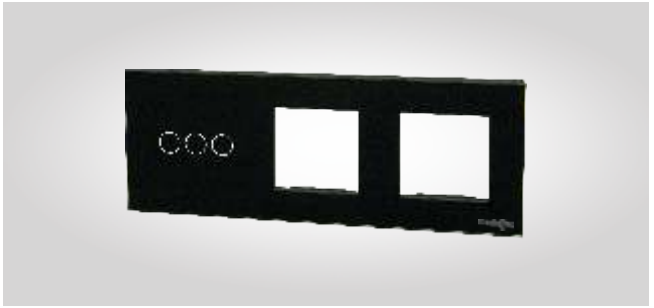
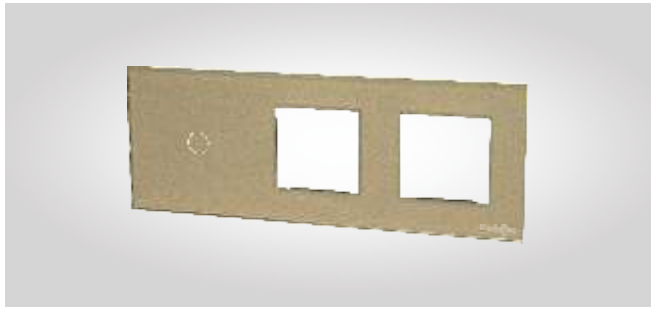
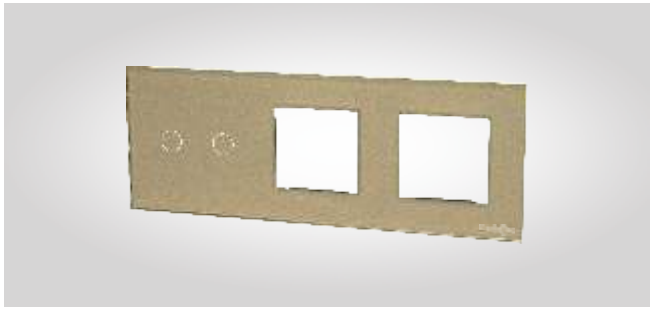
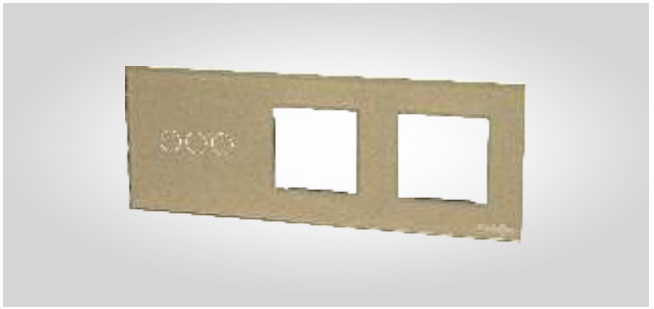
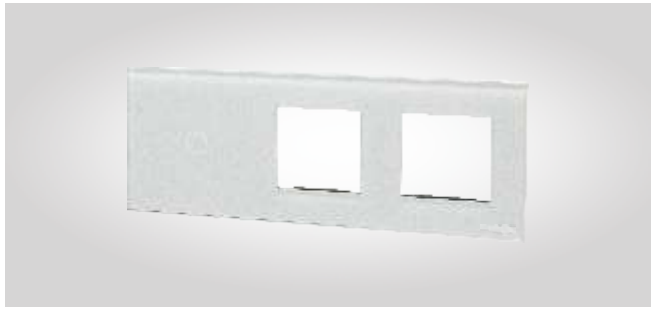
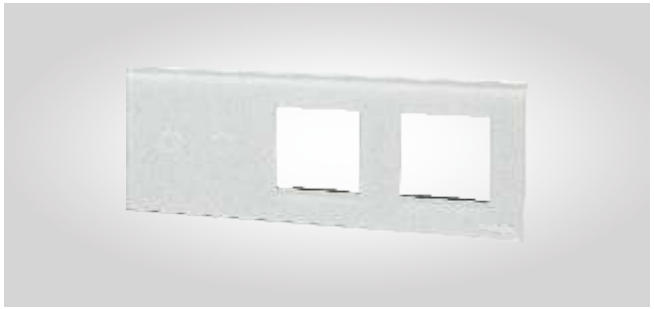
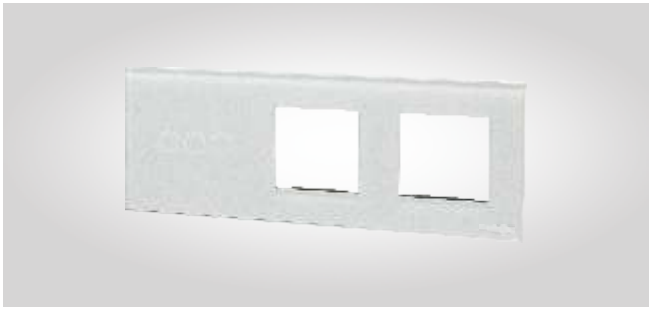

Duży panel (86 x 228 mm) szklany,
przycisk pojedynczy + 2 pola na moduły

kolor	kod produktu EAN	nr katalogowy
	5902273848516	TM701728728B
	5902273848523	TM701728728G
	5902273848530	TM701728728W

Duży panel (86 x 228 mm) szklany,
przycisk podwójny + 2 pola na moduły

kolor	kod produktu EAN	nr katalogowy
	5902273848547	TM702728728B
	5902273848554	TM702728728B
	5902273848561	TM702728728B

Duży panel (86 x 228 mm) szklany,
przycisk potrójny + 2 pola na moduły

kolor	kod produktu EAN	nr katalogowy
	5902273848578	TM703728728B
	5902273848585	TM703728728B
	5902273848592	TM703728728B



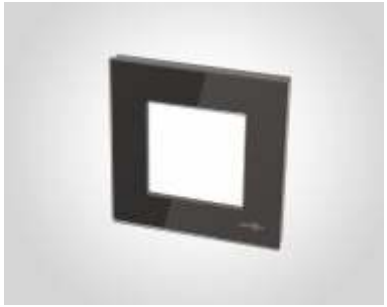





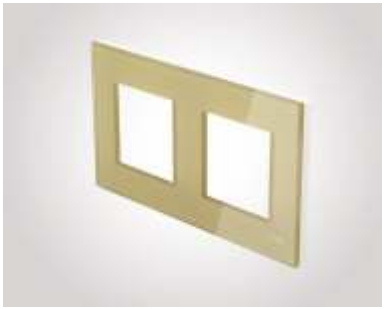


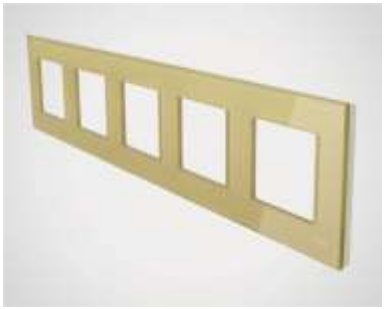


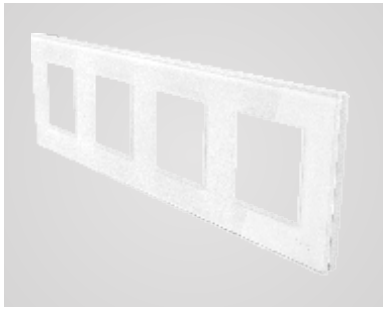

Ramka 1-krotna (86x86mm)
szkło

kolor	kod produktu EAN	nr katalogowy
	5902273844440	TM728B
	5902273844457	TM728G
	5902273844464	TM728W

Ramka 2-krotna (86x158mm)
szkło

kolor	kod produktu EAN	nr katalogowy
	5902273844471	TM716B
	5902273844488	TM716G
	5902273844495	TM716W

Ramka 3-krotna (86x228mm)
szkło

kolor	kod produktu EAN	nr katalogowy
	5902273844501	TM717B
	5902273844518	TM717G
	5902273844525	TM717W

Ramka 4-krotna (86x299mm)
szkło

kolor	kod produktu EAN	nr katalogowy
	5902273844532	TM718B
	5902273844549	TM718G
	5902273844556	TM718W

Ramka 5-krotna (86x370mm)
szkło

kolor	kod produktu EAN	nr katalogowy
	5903068703607	TM719B
	5903068703614	TM719G
	5903068703621	TM719W

Ramki aluminiowe

















Ramka 1-krotna (86x86mm)
aluminium

kolor	kod produktu EAN	nr katalogowy
	5902273844563	TM628B
	5902273844570	TM628G
	5902273844587	TM628W

Ramka 2-krotna (86x158mm)
aluminium

kolor	kod produktu EAN	nr katalogowy
	5902273844594	TM616B
	5902273844600	TM616G
	5902273844617	TM616W

Ramka 3-krotna (86x228mm)
aluminium

kolor	kod produktu EAN	nr katalogowy
	5902273844624	TM617B
	5902273844631	TM617G
	5902273844648	TM617W

Ramka 4-krotna (86x299mm)
aluminium

kolor	kod produktu EAN	nr katalogowy
	5902273844655	TM618B
	5902273844662	TM618G
	5902273844679	TM618W

Ramka 5-krotna (86x370mm)
aluminium

kolor	kod produktu EAN	nr katalogowy
	5903068703638	TM619B
	5903068703645	TM619G
	5903068703652	TM619W











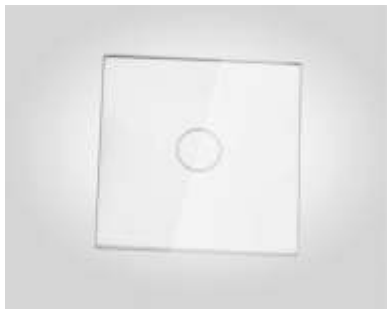
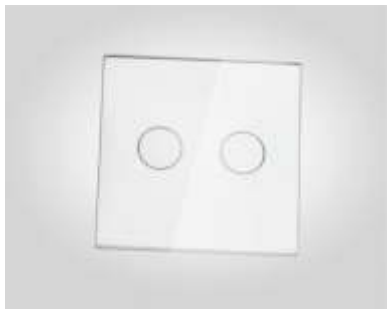
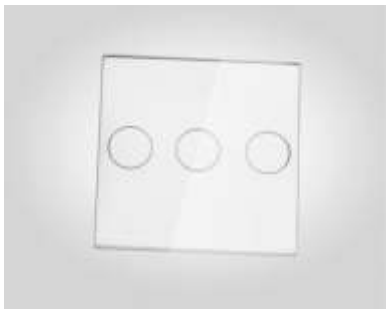



Mały panel 47x47mm szklany, łącznik pojedyńczy
(z naklejką montażową)

kolor	kod produktu EAN	nr katalogowy
	5902273844839	TM530B
	5902273844846	TM530G
	5902273844853	TM530W

Mały panel 47x47mm szklany, łącznik podwójny
(z naklejką montażową)

kolor	kod produktu EAN	nr katalogowy
	5902273844860	TM531B
	5902273844877	TM531G
	5902273844884	TM531W

Mały panel 47x47mm szklany, łącznik potrójny
(z naklejką montażową)

kolor	kod produktu EAN	nr katalogowy
	5902273844891	TM532B
	5902273844907	TM532G
	5902273844914	TM532W

Mały panel 47x47mm szklany, dzwonek
(z naklejką montażową)

kolor	kod produktu EAN	nr katalogowy
	5902273844921	TM813B
	5902273844938	TM813G
	5902273844945	TM813W

Mały panel 47x47mm szklany, żaluzjowy
(z naklejką montażową)

kolor	kod produktu EAN	nr katalogowy
	5902273844952	TM827B
	5902273844969	TM827G
	5902273844976	TM827W














Mechanizm pojedynczy

kolor	kod produktu EAN	nr katalogowy
	5902273847021	ME601B
	5902273847038	ME601G
	5902273847045	ME601W

Mechanizm pojedynczy schodowy

kolor	kod produktu EAN	nr katalogowy
	5902273847052	ME602B
	5902273847069	ME602G
	5902273847076	ME602W

Mechanizm pojedynczy krzyżowy

kolor	kod produktu EAN	nr katalogowy
	5902273847083	ME603B
	5902273847090	ME603G
	5902273847106	ME603W

Mechanizm dzwonkowy

kolor	kod produktu EAN	nr katalogowy
	5902273847236	ME613B
	5902273847243	ME613G
	5902273847250	ME613W















Mechanizm podwójny

kolor	kod produktu EAN	nr katalogowy
	5902273847113	ME604B
	5902273847120	ME604G
	5902273847137	ME604W

Mechanizm podwójny schodowy

kolor	kod produktu EAN	nr katalogowy
	5902273847144	ME605B
	5902273847151	ME605G
	5902273847168	ME605W

Mechanizm żaluzjowy

kolor	kod produktu EAN	nr katalogowy
	5902273847335	ME627B
	5902273847342	ME627G
	5902273847359	ME627W

Mechanizmy klasyczne














Mechanizm potrójny

kolor	kod produktu EAN	nr katalogowy
●	5902273847175	ME607B
●	5902273847182	ME607G
●	5902273847199	ME607W

1/2 modułu – mechanizm dzwonkowy

kolor	kod produktu EAN	nr katalogowy
●	5902273848648	ME619B
●	5902273848653	ME619G
●	5902273848660	ME619W

1/2 modułu – mechanizm pojedynczy

kolor	kod produktu EAN	nr katalogowy
●	5902273847267	ME614B
●	5902273847274	ME614G
●	5902273847281	ME614W

1/2 modułu – mechanizm pojedynczy schodowy

kolor	kod produktu EAN	nr katalogowy
●	5902273847298	ME615B
●	5902273847304	ME615G
●	5902273847311	ME615W





System Touchme

pozwala na pełną dowolność konfiguracji modułów wykorzystywanych do podłączenia urządzeń







Gniazdo z 2 niezależnymi złączami USB, przesłony, lampka sygnalizacyjna

kolor	kod produktu EAN	nr katalogowy
●	5902273845195	TM626B
●	5902273845201	TM626G
●	5902273845218	TM626W







Moduł 1/2, gniazdo USB, przesłona, lampka sygnalizacyjna

kolor	kod produktu EAN	nr katalogowy
●	5902273845225	TM901B
●	5902273845232	TM901G
●	5902273845249	TM901W







Moduł 1/2, gniazdo telefoniczne RJ11

kolor	kod produktu EAN	nr katalogowy
●	5902273845256	TM902B
●	5902273845263	TM902G
●	5902273845270	TM902W

Gniazda montowane do ramek

















Moduł 1/2, gniazdo komputerowe RJ45

kolor	kod produktu EAN	nr katalogowy
●	5902273845287	TM903B
●	5902273845294	TM903G
●	5902273845300	TM903W

Moduł 1/2, gniazdo antenowe TV

kolor	kod produktu EAN	nr katalogowy
●	5902273845317	TM904B
●	5902273845324	TM904G
●	5902273845331	TM904W

Moduł 1/2, gniazdo antenowe SAT

kolor	kod produktu EAN	nr katalogowy
●	5902273845348	TM905B
●	5902273845355	TM905G
●	5902273845362	TM905W

Moduł 1/2, gniazdo HDMI

kolor	kod produktu EAN	nr katalogowy
●	5902273845379	TM906B
●	5902273845386	TM906G
●	5902273845393	TM906W

Moduł 1/2, gniazdo VGA (15 pin) żeńskie

kolor	kod produktu EAN	nr katalogowy
●	5902273845409	TM907B
●	5902273845416	TM907G
●	5902273845423	TM907W





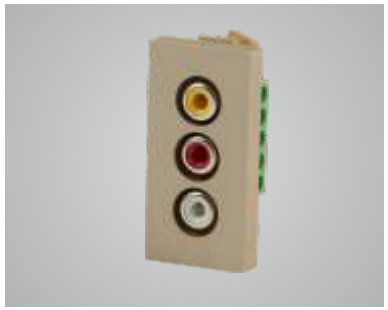

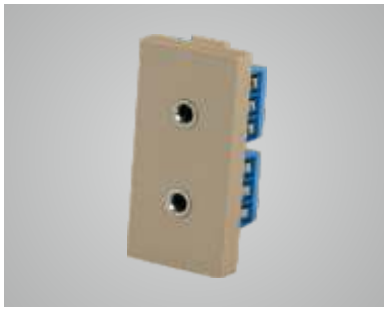


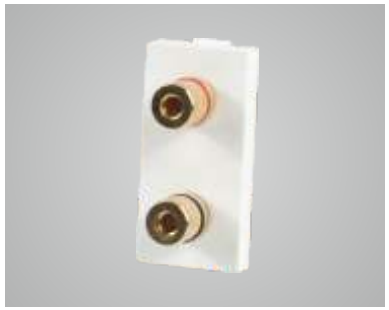



Moduł 1/2, gniazdo Audio i video

kolor	kod produktu EAN	nr katalogowy
	5902273845430	TM908B
	5902273845447	TM908G
	5902273845454	TM908W

Moduł 1/2, gniazdo podwójne głośnikowe stereo

kolor	kod produktu EAN	nr katalogowy
	5902273845461	TM909B
	5902273845478	TM909G
	5902273845485	TM909W

Moduł 1/2, gniazdo podwójne słuchawkowe stereo

kolor	kod produktu EAN	nr katalogowy
	5902273845522	TM910B
	5902273845539	TM910G
	5902273845546	TM910W

Moduł 1/2, zaślepka

kolor	kod produktu EAN	nr katalogowy
	5902273845492	TMZASB
	5902273845508	TMZASG
	5902273845515	TMZASW



Moduł 1/2, ramka montażowa

kolor	kod produktu EAN	nr katalogowy
	5902273845553	TMRAM



Pilot sterujący, 4-przyciskowy
(zasięg do 30m – otwarta przestrzeń)

kolor	kod produktu EAN	nr katalogowy
	5902273845577	TM514



Pilot sterujący, wieloprzyciskowy
(zasięg do 300m – otwarta przestrzeń)

kolor	kod produktu EAN	nr katalogowy
	5902273845584	TM515

Adapter LED

kolor	kod produktu EAN	nr katalogowy
	5902273845560	TM529


MOŻLIWOŚCI
jakie daje Ci system
touch me

Unikalny i nowoczesny design Touchme

Seria Touchme charakteryzuje się niezwykłą estetyką i jakością wykonania. Panele zewnętrzne wykonane z cienkiego, hartowanego szkła zapewniają niezwykle nowoczesny i unikatowy wygląd, który dopełni estetyką każde pomieszczenie. Seria wykonana jest w trzech klasycznych i zarazem uniwersalnych kolorach, co pozwala zastosować te produkty w każdym wnętrzu. Całości dopełnia efekt polerowanej powierzchni szkła, który nadaje charakter i piękno. Uzupełnieniem oferty są ramki aluminiowe, w kolorach analogicznych do szkła. Efekt szczotkowanej powierzchni i szlifowane krawędzie nadają niezwykłej estetyki.

Funkcjonalność i bezpieczeństwo

W pełni bezpieczny panel dotykowy zapewnia komfortowe użytkowanie. Kompletna oferta składa się z wyłączników (pojedynczych, podwójnych, potrójnych), wyłączników roletowych, krzyżowo - schodowych, dzwonkowych. Szeroka paleta gniazd modułowych, możliwość ich dowolnej konfiguracji oraz fakt, że wiele z nich można montować po 2 sztuki w jednej ramce daje spore oszczędności a jednocześnie podnosi walory użytkowe. Wyłączniki można obsługiwać za pomocą dedykowanego pilota lub z wykorzystaniem systemu Broadlink (sterowanie z poziomu smartfona). Łączna moc obciążeniowa poszczególnych łączników do 2000W pozwala użytkownikowi na wszechstronność w zastosowaniu. System montuje się w standardowych puszkach fi 60mm.

Nowoczesna technologia

Panele i ramki wykonane z hartowanego szkła wycinane są z niezwykłą dokładnością i precyzją, przy użyciu najnowszej technologii. Szkło nawet po rozbiciu nie rozpryskuje się, tworząc efekt "popękanej szyby" jak w przypadku szyby samochodowej. Symbole na panelach podświetlone diodami LED dają gwarancje nowoczesnego wyglądu i stylu, a także ułatwiają lokalizację włącznika w ciemnym pomieszczeniu.




touch me
touch me

Mechanizm pojedynczy schodowy

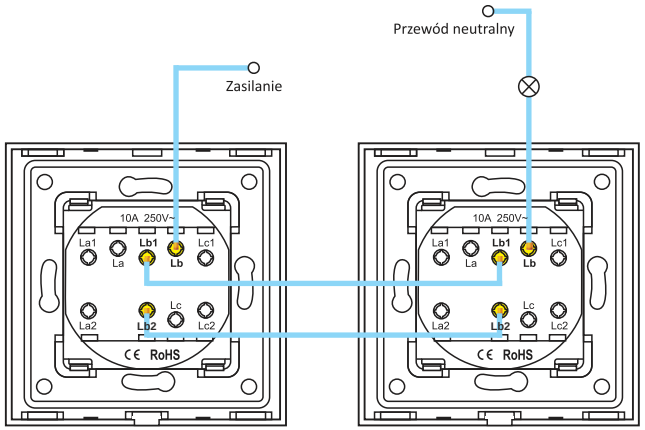

Mechanizm podwójny schodowy

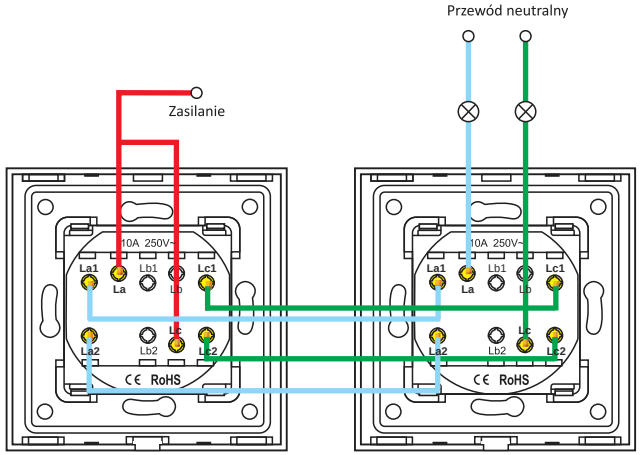

Mechanizm żaluzjowy

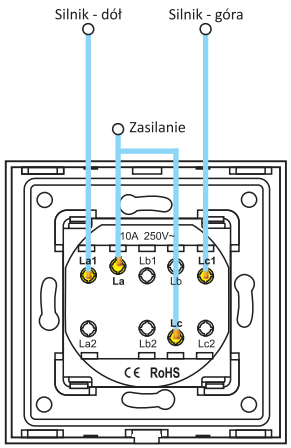

Mechanizm pojedynczy krzyżowo-schodowy

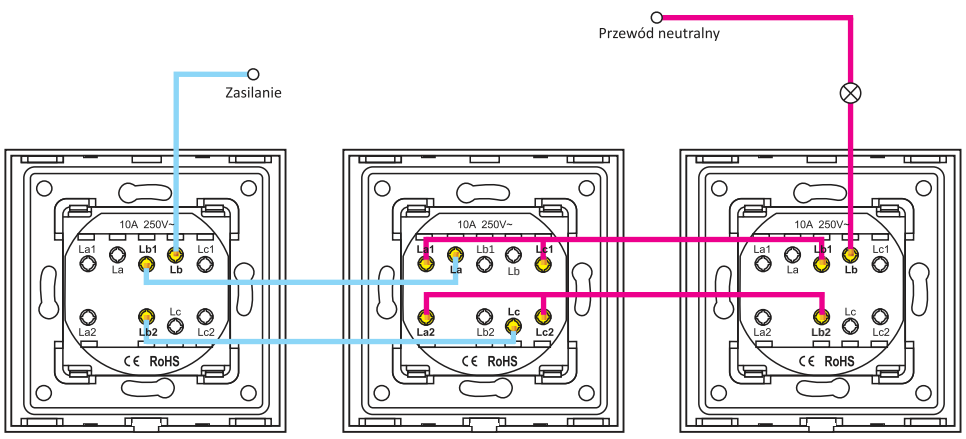

Lb - zasilanie
Lb1 połączone z La
Lb2 połączone z Lc

La1, Lc1, Lb1 - połączone razem
La2, Lc2, Lb2 - połączone razem
Lb połączone z przewodem neutralnym

Mechanizm podwójny

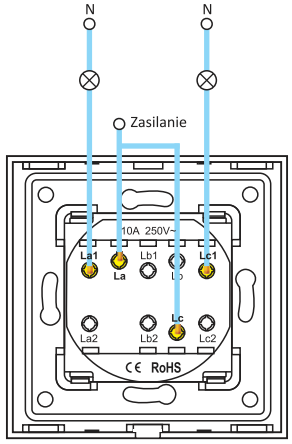

Mechanizm potrójny

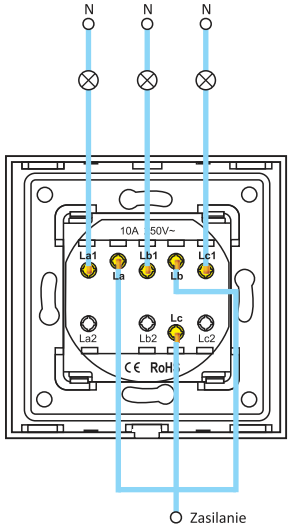

Mechanizm pojedynczy, dzwonkowy

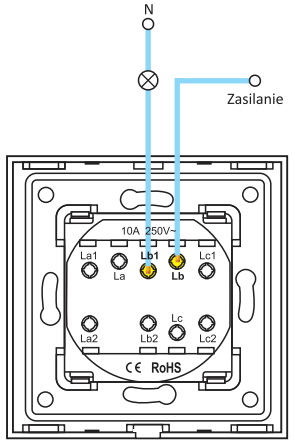

Specyfikacja techniczna - mechanizmy dotykowe

Wymiary produktu

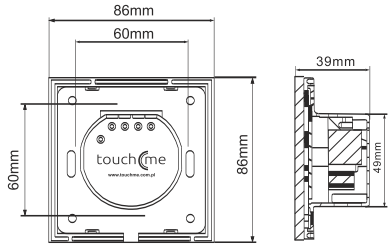

Dane techniczne

Napięcie / częstotliwość	110V - 240V AC / 50-60Hz
Tolerancja spadku / wzrostu mocy	-15% - +10%
Moc obciążenia	3W-700W / przycisk
Temperatura pracy	-20°C - +70°C
Wilgotność względna	10% - 93% (nie skondensowana)
Pobór energii	0.5W
Maksymalne obciążenie	≤700W
Wytrzymałość	>100.000 cykli
Wymiary	86*86*39mm

Schemat podłączenia

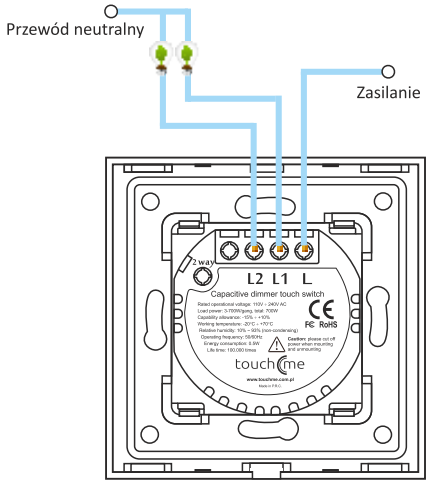

Łącznik dotykowy - ściemniacz

Podłączenie adaptera LED (TM529)

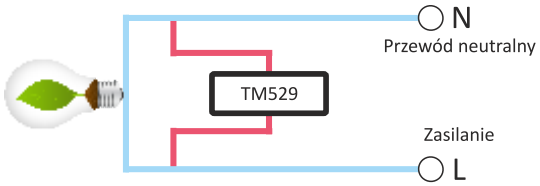

Seria Touchme współpracuje z każdym rodzajem oświetlenia, dla źródeł LED (min. 1W) konieczne jest użycie specjalnego adaptera LED dostępnego w ofercie (kod produktu: TM529).

Obciążenie łączników serii Touchme mogą stanowić m.in. żarówki, świetlówki, silniki. Należy zwrócić uwagę, aby obciążenie nie przekraczało wartości maksymalnej dla danej serii łącznika.

Wymiary produktu

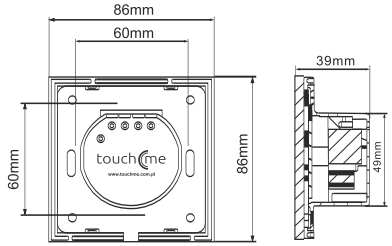

Dane techniczne

Napięcie / częstotliwość	110V - 240V AC / 50-60Hz
Tolerancja spadku / wzrostu mocy	-15% - +10%
Moc obciążenia	3W-800W / przycisk
Temperatura pracy	-20°C - +70°C
Wilgotność względna	10% - 93% (nie skondensowana)
Pobór energii	0.02W
Maksymalne obciążenie	≤2000W
Wytrzymałość	>100.000 cykli
Wymiary	86*86*39mm

Schemat podłączenia

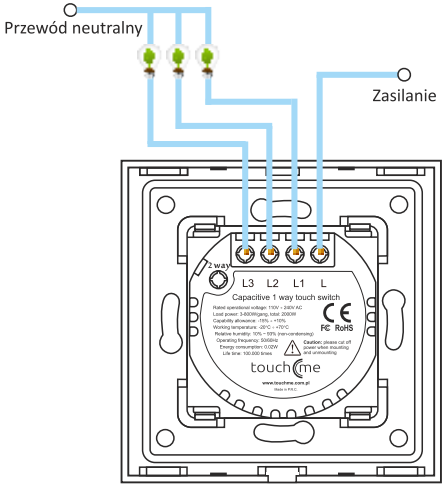

Łącznik dotykowy - jednobiegunowy

Schemat podłączenia

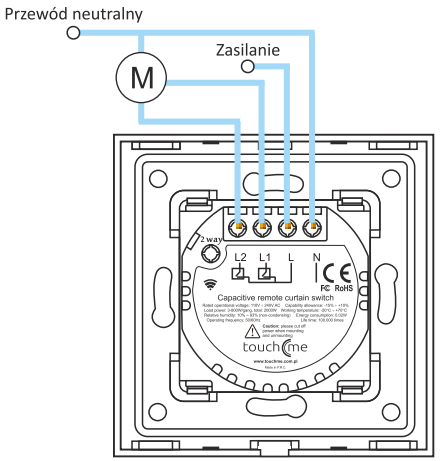

Łącznik dotykowy - żaluzjowy

Wymiary produktu

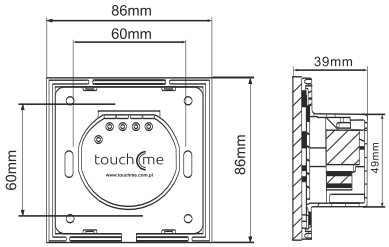

Dane techniczne

Napięcie / częstotliwość	110V - 240V AC / 50-60Hz
Tolerancja spadku / wzrostu mocy	-15% - +10%
Moc obciążenia	3W-800W / przycisk
Temperatura pracy	-20°C - +70°C
Wilgotność względna	10% - 93% (nie skondensowana)
Pobór energii	0.02W
Maksymalne obciążenie	≤2000W
Wytrzymałość	>100.000 cykli
Wymiary	86*86*39mm

Schemat podłączenia

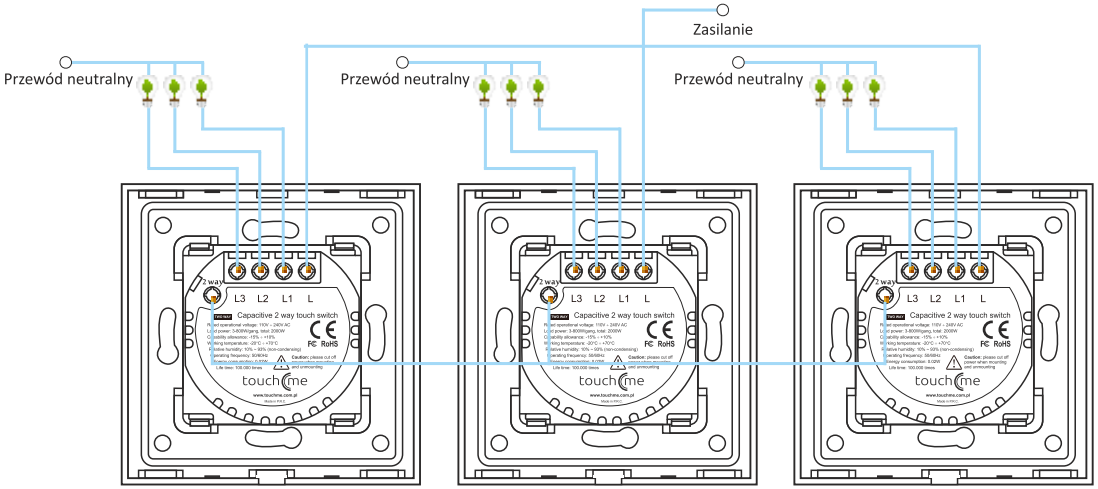

Łącznik dotykowy - dwubiegunowy

Schemat podłączenia

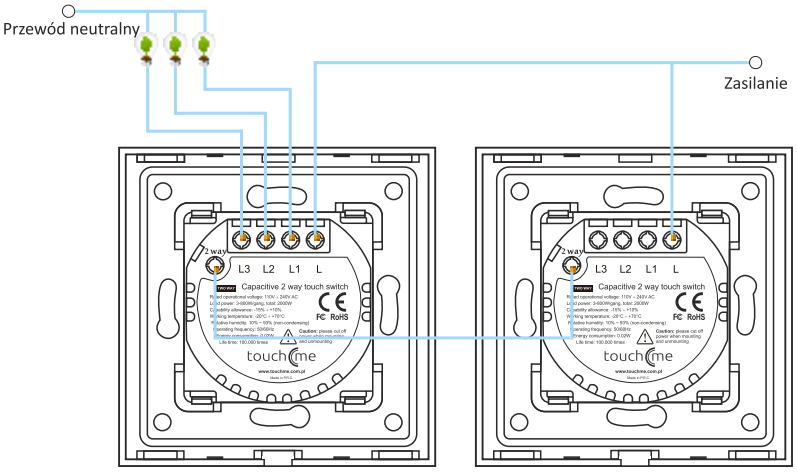

Łącznik dotykowy - dwubiegunowy

Schemat podłączenia

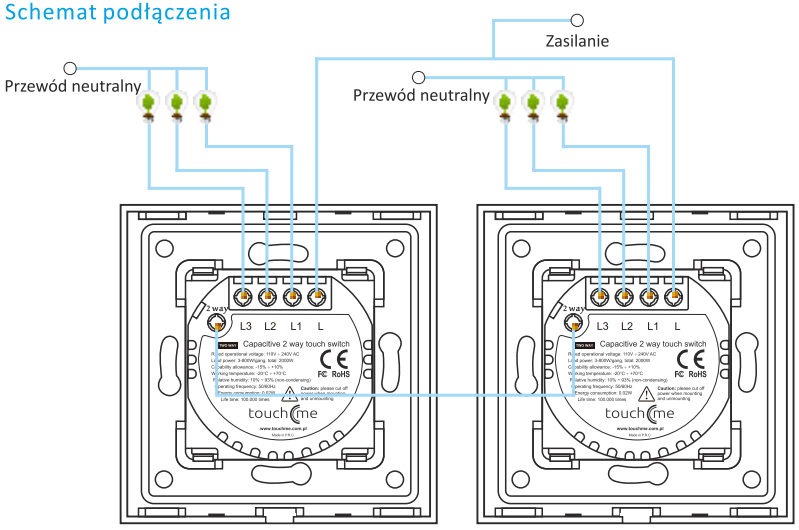

Łącznik dotykowy - dwubiegunowy

Dystrybutor:

www.touchme.com.pl