# SKINDICHT® RWV

SKINDICHT® RWV, kątowa dławnica kablowa z pierścieniem uszczelniającym z nacięciem, odporna na korozję i wodę morską, zmniejsza wysokość montażu




Odporność na korozję

Wymagana przestrzeń

Wytrzymała budowa

## Korzyści

Odciążenie
Uszczelnienie pierścieniem uszczelniającym z nacięciami
Odporność na korozję
Zmniejszenie wysokości montażowej
Wytrzymały na działanie wody morskiej

## Zakres zastosowania

Dławnice kątowe sprawdzą się wszędzie tam, gdzie kable i przewody mają przebiegać możliwie równolegle do ścianki obudowy
Napędy
Budowa maszyn i aparatury przemysłowej
Budowa instalacji przemysłowych
Aplikacje oświetleniowe i nagłośnieniowe

## Budowa produktu

Gwint przyłączeniowy PG

## Uwaga

Przeciwnakrętki w grupie SKINDICHT® SM
Do połączeń z innymi dławnicami kablowymi SKINDICHT® lub SKINTOP® proponujemy SKINDICHT® RWV bez nacietego pierścienia uszczelniającego (E) i śruby zaciskowej (D)

Ostania aktualizacja (07.10.2021)
©2021 Lapp Group - all rights reserved.
Zarządzanie produktem http://lapppoland.lappgroup.com
Aktualne dane w pliku Dane techniczne.
PN 0456 / 02_03.16

# SKINDICHT® RWV

## Dane techniczne

| | |
|---|---|
| Klasyfikacja ETIM 6: | ETIM 6.0 Class-ID: EC000441<br>ETIM 6.0 Class-Description: dławnica kablowa |
| Materiał: | Korpus: ciśnieniowy odlew cynkowy<br>Śruba dociskowa i nakrętka sześciokątna: mosiądz niklowany<br>Pierścień uszczelniający z nacięciami: CR<br>O-ring: NBR |
| Stopień ochrony: | IP 55 |
| Zakres temperatury: | Od -20°C do +80°C<br>Bez pierścienia uszczelniającego z nacięciami: od -20°C do +100°C |

## Wskazówka

Fotografie i rysunki nie mogą być używane do wymiarowania oraz nie stanowią szczegółowego odwzorowania przedstawionych produktów.
Podane ceny to ceny netto bez podatku VAT i dodatkowych opłat. Sprzedaż klientom biznesowym.


©2021 Lapp Group - all rights reserved.

# SKINDICHT® RWV



| Numer katalogowy | Oznaczenie produktu/rozmiar | A (mm) | G mm | Ø B mm | Nacięty pierścień uszczelniający ØF [mm] | Długość całkowita C mm | Thread length D mm | Rozmiar klucza SW1 / SW2 [mm] | Liczba sztuk w opakowaniu |
|---|---|---|---|---|---|---|---|---|---|
| SKINDICHT® RWV | | | | | | | | | |
| 52004180 | PG 7 | 20,5 | 14 | 15,3 | 5 | 26.0 | 8,5 | 15.0 / 13.0 | 25 |
| 52004190 | PG 9 | 23,5 | 17 | 18,3 | 5/8 | 28.0 | 9,5 | 18.0 / 15.0 | 25 |
| 52004200 | PG 11 | 26 | 20 | 21,9 | 7/10/12,5 | 31.5 | 10 | 21.0 / 18.0 | 25 |
| 52004210 | PG 13,5 | 28,5 | 22 | 24 | 7/10,5/13/16 | 34.5 | 10,5 | 23.0 / 20.0 | 25 |
| 52004220 | PG 16 | 31 | 24 | 26,1 | 8/10,5/13,5/16 | 35.5 | 11 | 26.0 / 22.0 | 10 |
| 52005420 | PG 21 | 33,5 | 30 | 32,5 | 11/15/18/20 | 42.5 | 11,5 | 32.0 / 28.0 | 10 |
| 52004225 | PG 29 | 43 | 40 | 42 | 19/23/27/31 | 49.0 | 13 | 41.0 / 37.0 | 10 |
| SKINDICHT® RWV bez E+D | | | | | | | | | |
| 52024020 | PG 7 | 20,5 | 14 | 15,3 | - | 20.2 | 8,5 | 15.0 / 13.0 | 25 |
| 52023970 | PG 9 | 23,5 | 17 | 18,3 | - | 21.8 | 9,5 | 18.0 / 15.0 | 25 |
| 52023980 | PG 11 | 26 | 20 | 21,9 | - | 24.9 | 10 | 21.0 / 18.0 | 25 |
| 52023990 | PG 13,5 | 28,5 | 22 | 24 | - | 27.4 | 10,5 | 23.0 / 20.0 | 25 |
| 52024000 | PG 16 | 31 | 24 | 26,1 | - | 28.5 | 11 | 26.0 / 22.0 | 10 |
| 52024010 | PG 21 | 33,5 | 30 | 32,5 | - | 34.8 | 11,5 | 32.0 / 28.0 | 10 |
| 52024015 | PG 29 | 43 | 40 | 42 | - | 41.2 | 13 | 41.0 / 37.0 | 10 |

Ostania aktualizacja (07.10.2021)
©2021 Lapp Group - all rights reserved.
Zarządzanie produktem http://lapppoland.lappgroup.com
Aktualne dane w pliku Dane techniczne.

# SKINDICHT® RWV

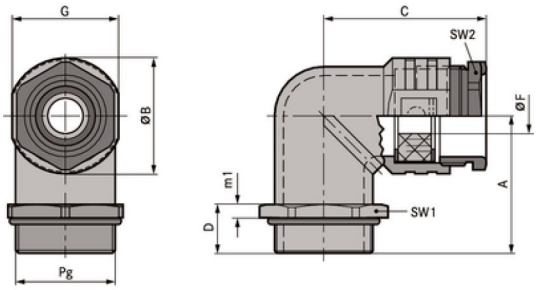


Ostania aktualizacja (07.10.2021)
©2021 Lapp Group - all rights reserved.