Rura odgromowa sztywna

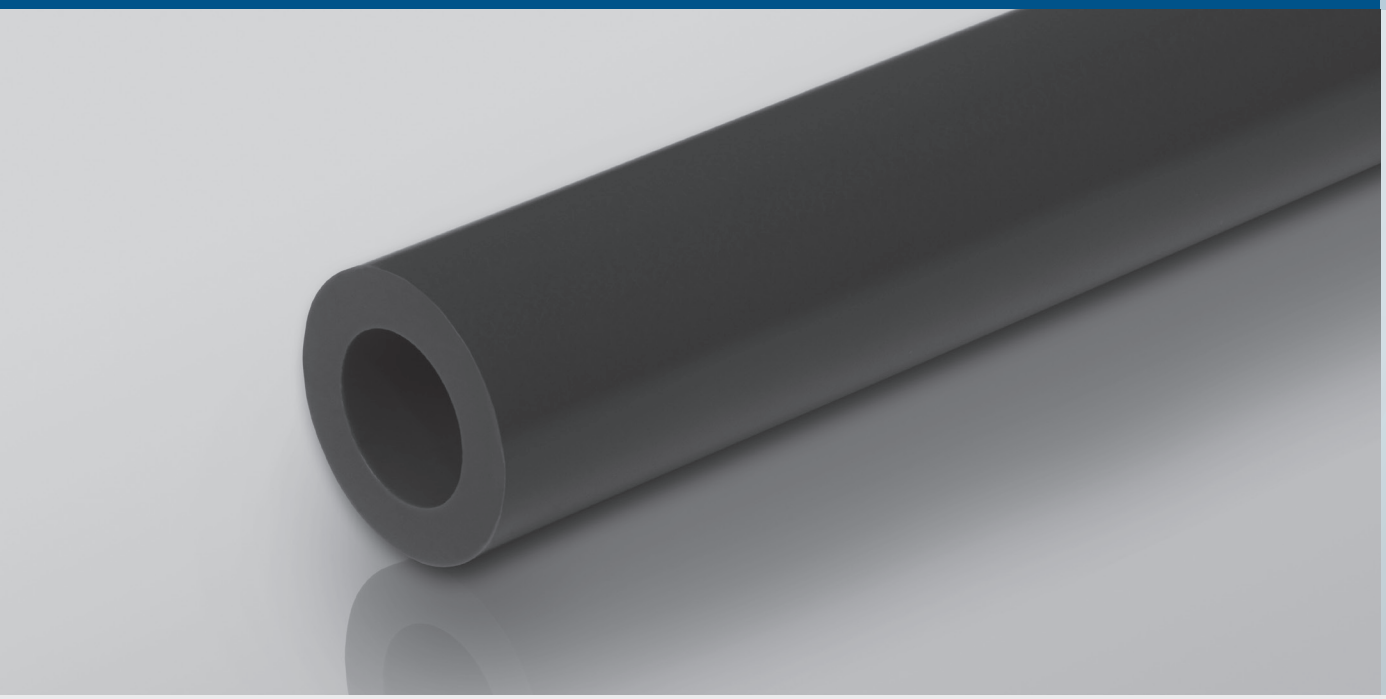

Specyfikacja Techniczna



Rura odgromowa sztywna - GROM	
Dokumenty odniesienia:	Dyrektywa 2014/35/UE
	PN-EN 62305-3:2011
	PN-EN 61386-1:2011
PKWiU:	22.21.21.0
Charakterystyka:	Rura sztywna, nierozprzestrzeniająca płomienia, samogasnąca
	Odznacza się zwiększoną trwałością oraz niezmiennością barwy, nawet w warunkach ciągłego narażenia na promieniowanie UV
Zastosowanie:	Układanie przewodów odprowadzających w instalacjach odgromowych
Przeznaczenie:	Ochrona przed skutkami przepływu prądu udarowego podczas uderzenia pioruna
Materiał:	PCV modyfikowany
Odporność na ściskanie:	1250N
Odporność na uderzenia:	Duża
Typ:	Rura sztywna
Zakres temperatur: (transport, instalacja, eksploatacja)	-20°C ÷ 60°C
Kolor*:	Ciemny szary
Średnice zewnętrzne (mm):	20; 28; 32; 40
Długość odcinków:	3 mb
*możliwość wykonania rury w kolorze białym na zamówienie	

Rura odgromowa sztywna

Dostępne Rozmiary

Rura odgromowa sztywna - GROM				
lp.	nr kat.	nazwa	symbol	(mb/opak.)
1	10792	Rura odgromowa sztywna GROM 20/14	GROM 20/14	30
2	10751	Rura odgromowa sztywna GROM 28/22	GROM 28/22	30
3	10750	Rura odgromowa sztywna GROM 32/26	GROM 32/26	30
4	10793	Rura odgromowa sztywna GROM 40/34	GROM 40/34	30