Karta charakterystyki technicznej

Wspornik ścienno-sufitowy

Nr kat. 6363700

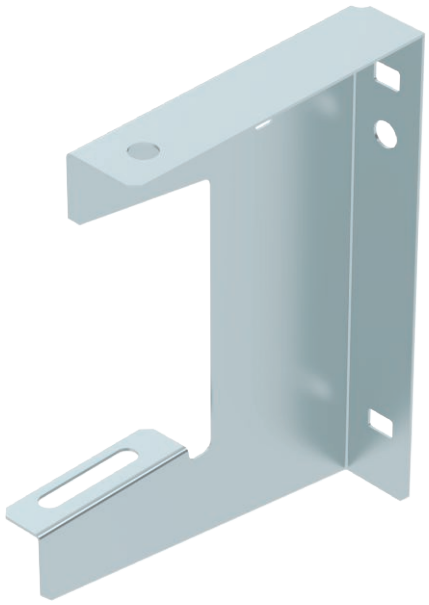

Wspornik ścienno-sufitowy do uniwersalnego montażu.

CE

St	stal
FS	ocynkowane metodą Sendzimira

Dane podstawowe

Nr kat.	6363700
Typ	WDB L 50 FS
Wymiar	B50mm
Materiał	Stal
Materiał skrót	St
Powierzchnia	ocynkowane metodą Sendzimira
Powierzchnia według DIN	DIN EN 10346
Powierzchnia skrót	FS
Najmniejsza jednostka sprzedazy (VG)	1,00 szt.
Waga	11,00 kg/100 szt.

Karta charakterystyki technicznej

Wspornik ścienno-sufitowy

Nr kat. 6363700

Dane techniczne

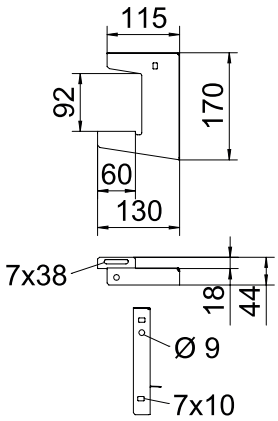

Długość	130,00 mm
Szerokość	60,00 mm
Wysokość	170,00 mm
Wymiar B	60,00 mm
Wymiar H	170,00 mm
Wymiar h1	92,00 mm
Wymiar L	130,00 mm
Wykonanie	Uchwyt wieszakowy (uchwyt C)
Zamocowanie koryta	przykręcana
F w kN strop	0,40 kN
F w kN ściana	0,40 kN
do szerokości	50,00 mm
do pręta gwintowanego	M8
do pręta gwintowanego metrycznego	8,00
Odpowiednie do szerokości koryt/drabinek	50,00 mm
Odpowiedni do potrzymania funkcji	☐
Odpowiednie do koryta kablowego	☑
Odpowiednie do drabiny kablowej	☑
Odpowiednie do korytka siatkowego	☑
Średnica otworu	7,00 mm
Grubość materiału	1,00 mm
Regulowany	☐

dop. obciążenie:

Karta charakterystyki technicznej

Wspornik ścienno-sufitowy

Nr kat. 6363700

Dane techniczne

dop. obciążenie: