Karta charakterystyki technicznej

Wspornik ścienno-sufitowy

Nr kat. 6363704

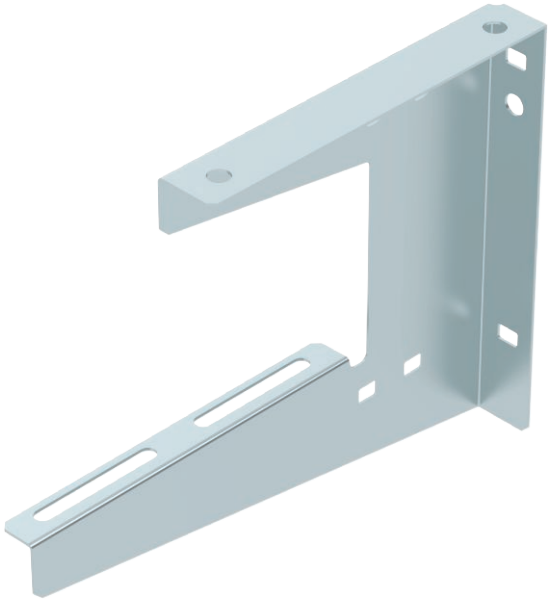

Wspornik ścienno-sufitowy do uniwersalnego montażu.

CE

St	stal
FS	ocynkowane metodą Sendzimira

Dane podstawowe

Nr kat.	6363704
Typ	WDB L 150 FS
Wymiar	B150mm
Materiał	Stal
Materiał skrót	St
Powierzchnia	ocynkowane metodą Sendzimira
Powierzchnia według DIN	DIN EN 10346
Powierzchnia skrót	FS
Najmniejsza jednostka sprzedazy (VG)	1,00 szt.
Waga	24,00 kg/100 szt.

Karta charakterystyki technicznej

Wspornik ścienno-sufitowy

Nr kat. 6363704

Dane techniczne

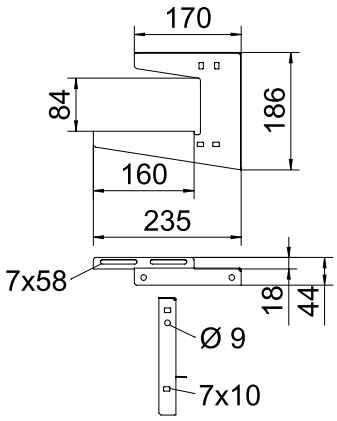

Długość	235,00 mm
Szerokość	160,00 mm
Wysokość	186,00 mm
Wymiar B	160,00 mm
Wymiar H	186,00 mm
Wymiar h1	84,00 mm
Wymiar L	235,00 mm
Wykonanie	Uchwyt wieszakowy (uchwyt C)
Zamocowanie koryta	przykręcana
F w kN strop	0,22 kN
F w kN ściana	0,22 kN
do szerokości	150,00 mm
do pręta gwintowanego	M8
do pręta gwintowanego metrycznego	8,00
Odpowiednie do szerokości koryt/drabinek	150,00 mm
Odpowiedni do potrzymania funkcji	☐
Odpowiednie do koryta kablowego	☑
Odpowiednie do drabiny kablowej	☑
Odpowiednie do korytka siatkowego	☑
Średnica otworu	7,00 mm
Grubość materiału	1,25 mm
Regulowany	☐

dop. obciążenie:

Karta charakterystyki technicznej

Wspornik ścienno-sufitowy

Nr kat. 6363704

Dane techniczne

dop. obciążenie: