SKINDICHT® FL

SKINDICHT® FL, dławnica kablowa do kabli płaskich z wewnętrznym obrysem stożkowym, uniwersalne złącze flanszowe kabla można stosować głównie do kabli płaskich o większej średnicy

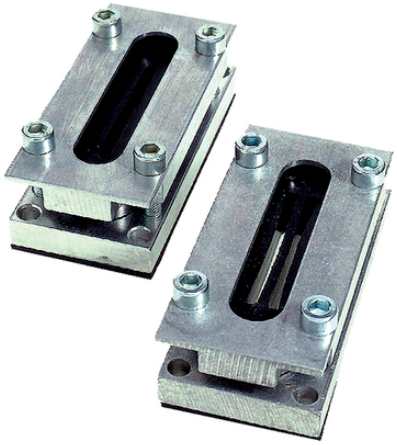

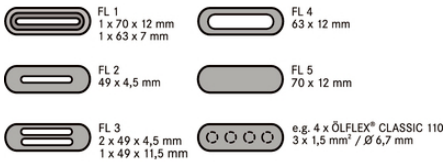

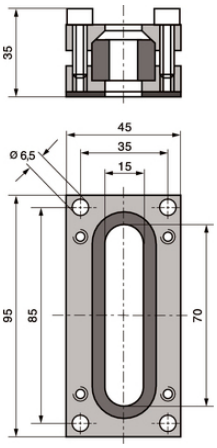

Wytrzymała budowa

Korzyści

Profile uszczelniające umożliwiają rozwiązanie wielu problemów
Umożliwia zamocowanie kilku płaskich i okrągłych przewodów
Dzięki wewnętrznemu stożkowi w górnej części obudowy wkład uszczelniający jest zaciskany na przewodzie

Zakres zastosowania

Uniwersalny kołnierz kablowy, przede wszystkim do dużych kabli płaskich
Windy
Systemy transportowania
Maszyny dźwigowe i przenośniki
Prowadnice łańcuchowe

Uwaga

W przypadku profesjonalnego i właściwego montażu, może być osiągnięty stopień ochrony IP 65
Pasujące przewody płaskie, patrz ÖLFLEX® LIFT F do aplikacji wewnętrznych, ÖLFLEX® CRANE F do aplikacji zewnętrznych

Dane techniczne

Klasyfikacja ETIM 5:	ETIM 5.0 Class-ID: EC000441 Opis klasy ETIM 5.0: Dławnica kablowa
Klasyfikacja ETIM 6:	ETIM 6.0 Class-ID: EC000441 ETIM 6.0 Class-Description: dławnica kablowa
Materiał:	Korpus: aluminium, specjalny nieobrobiony stop Śruby i pierścienie sprężyste: stal cynkowana Uszczelnienie: NBR
Stopień ochrony:	IP 65

Ostania aktualizacja (17.10.2021)
©2021 Lapp Group - all rights reserved.
Zarządzanie produktem http://lapppoland.lappgroup.com
Aktualne dane w pliku Dane techniczne.
PN 0456 / 02_03.16

SKINDICHT® FL

Zakres temperatury:	Od -20 °C do +100 °C

Wskazówka
Fotografie i rysunki nie mogą być używane do wymiarowania oraz nie stanowią szczegółowego odwzorowania przedstawionych produktów.
Podane ceny to ceny netto bez podatku VAT i dodatkowych opłat. Sprzedaż klientom biznesowym.

Ostania aktualizacja (17.10.2021)
©2021 Lapp Group - all rights reserved.

SKINDICHT® FL

Numer katalogowy	Oznaczenie produktu/rozmiar	Przepust kablowy (długość x szerokość) [mm]	Wymiary: L x W x H [mm]	Liczba sztuk w opakowaniu
SKINDICHT® FL				
52008010	FL 1	70 x 12 + 63 x 7	45.0 x 35.0 x 95.0	1
52008020	FL 2	49 x 4,5	45.0 x 35.0 x 95.0	1
52008030	FL 3	49 x 4,5 + 49 x 4,5 (49 x 11,5)	45.0 x 35.0 x 95.0	1
52008040	FL 4	63 x 12,0 (+0,2)	45.0 x 35.0 x 95.0	1
52008050	FL 5	70 x 12	45.0 x 35.0 x 95.0	1

Ostania aktualizacja (17.10.2021)
©2021 Lapp Group - all rights reserved.
Zarządzanie produktem http://lapppoland.lappgroup.com
Aktualne dane w pliku Dane techniczne.
PN 0456 / 02_03.16