Karta charakterystyki technicznej

Kanał grzebieniowy, LKV typ 75100

Nr kat. 6178328

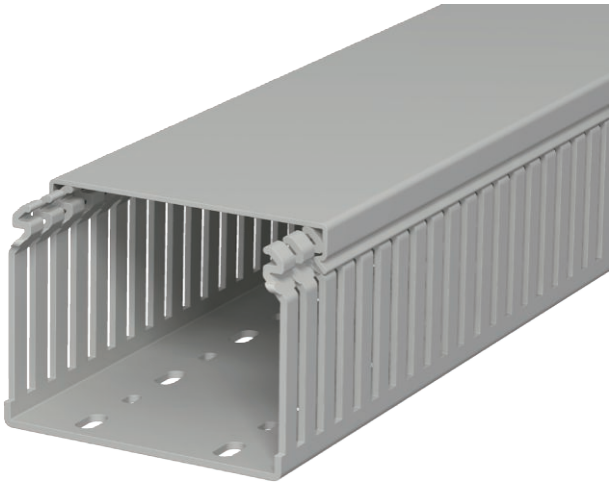

Kanał grzebieniowy z pokrywą i perforacją podstawy wg normy DIN EN 50085-2-3. Wykonanie specjalne na zapytanie.

PCW polichlorek winylu

Dopełniający tekst produktu 2	Wyłamania grzebieni są oznaczone w podstawie kanału.

Dane podstawowe

Nr kat.	6178328
Typ	LKV 75100
Oznaczenie 1	Kanał grzebieniowy
Wymiar	75x100x2000
Kolor	szary kamienny
Numer RAL	7030
Materiał	Polichlorek winylu
Materiał skrót	PCW
Najmniejsza jednostka sprzedazy (VG)	16,00 m
Waga	105,50 kg/100 m

Karta charakterystyki technicznej

Kanał grzebieniowy, LKV typ 75100

Nr kat. 6178328

Dane techniczne

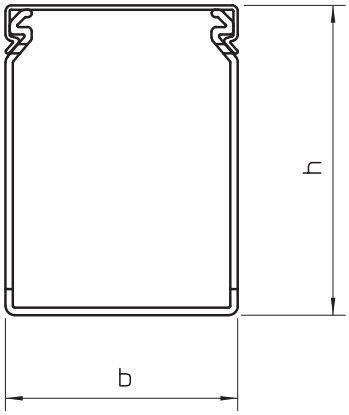

Długość	2.000,00 mm
Szerokość	100,00 mm
Wysokość	75,00 mm
Głębokość kanału	75,00 mm
Wymiar B x H	100x75 mm
Wersja ścianki bocznej	rowkowany
Rodzaj mocowania	Perforacja dna
Elastyczność	☐
Z pokrywą	☑
Rozstaw szczelin	12,50 mm
Szerokość szczeliny	5,00 mm
samogasnący	☐