SILVYN® FD-PU

SILVYN® FD-PU to bardzo elastyczny peszel ochronny z PUR



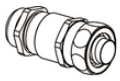

SILVYN® MSK-M

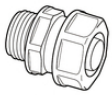

SILVYN® USK/USK-M
IP54



SILVYN® US/US-M + EE-K
IP54



SILVYN® LKI/LKI-M
IP54



SILVYN® EE-K

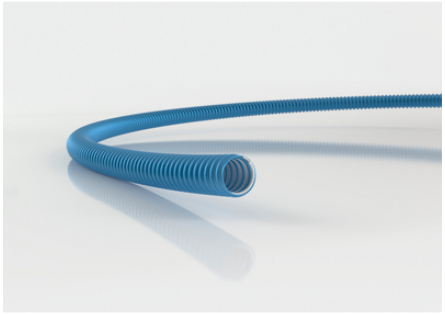

Do zastosowania na zewnątrz

Dobra odporność chemiczna

Bezhalogenowe

Olejoodporność

Prowadnice łańcuchowe

Odporność na temperaturę

Korzyści

Stabilność wymiarów
Wysoce giętki w niskich temperaturach
Możliwość sprężania i rozciągania
Zwiększona odporność na oleje, benzyny, kwasy i smary
Hermetyczność

Zakres zastosowania

Do wewnątrz i na zewnątrz
Budowa maszyn
W prowadnicach łańcuchowych (SILVYN® CHAIN)
Budowa robotów
Do połączeń ruchomych

Ostania aktualizacja (07.10.2021)
©2021 Lapp Group - all rights reserved.
Zarządzanie produktem http://lapppoland.lappgroup.com
Aktualne dane w pliku Dane techniczne.
PN 0456 / 02_03.16

SILVYN® FD-PU

Cechy produktu
Bezhalogenowy i bezkadmowy
Wytrzymałość na ścieranie i działanie mikrobów
Właściwości przeciwpożarowe płaszcza zewnętrznego zgodnie z UL 94V-2

Budowa produktu
Izolowana PVC sprężyna z drutu stalowego
Płaszcz zewnętrzny PUR

Uwaga
PU = 50 m (na zapytanie)

Dane techniczne

Klasyfikacja ETIM 5:	ETIM 5.0 Class-ID: EC001177 Opis klasy ETIM 5.0: Wąż ochronny z tworzywa sztucznego
Klasyfikacja ETIM 6:	ETIM 6.0 Class-ID: EC001177 ETIM 6.0 Class-Description: peszel z tworzywa sztucznego
Certyfikaty:	IEC EN 61386-23
Kolor:	Metaliczny niebieski
Materiał:	PUR ze spiralą sprężynującą wykonaną z drutu stalowego w izolacji PVC Właściwości przeciwpożarowe zgodnie z UL 94 V-2
Zakres temperatury:	Od -40 °C do +80 °C

Wskazówka
Fotografie i rysunki nie mogą być używane do wymiarowania oraz nie stanowią szczegółowego odwzorowania przedstawionych produktów.
Podane ceny to ceny netto bez podatku VAT i dodatkowych opłat. Sprzedaż klientom biznesowym.

©2021 Lapp Group - all rights reserved.

SILVYN® FD-PU

Numer katalogowy	Wielkość nominalna	Średnica wewn. x zewn. [mm]	Promień gięcia [mm]	Pasuje do SILVYN® USK-M/US-M	Pasuje do SILVYN® LKI-M/MSK-M	Pasuje do SILVYN® USK/US/LKI/EE-K	Liczba metrów w kręgu
SILVYN® FD-PU							
64453660	10	7 x 10	8	10 x 1,0	12 x 1,5	7	10
64453670	14	10 x 14	10	12 x 1,5	16 x 1,5	9	10
64453680	17	12.7 x 17.0	13	16 x 1,5	20 x 1,5	11	10
64453690	19	14.7 x 19.0	15	-	-	13,5	10
64453700	21	16 x 21	17	20 x 1,5	25 x 1,5	16	10
64453710	27	21.6 x 27.0	20	25 x 1,5	32 x 1,5	21	10
64453720	36	29 x 36	25	32 x 1,5	40 x 1,5	29	10
64453730	45	38 x 45	36	40 x 1,5	50 x 1,5	36	10
64453750	56	48 x 56	40	50 x 1,5	63 x 1,5	48	10

Ostania aktualizacja (07.10.2021)
©2021 Lapp Group - all rights reserved.
Zarządzanie produktem http://lapppoland.lappgroup.com
Aktualne dane w pliku Dane techniczne.