SKINTOP® CUBE

SKINTOP® CUBE, system wprowadzania kabli, olejoodporny, regulowany zakres siły zaciskania, blokowanie modułów odporne na drgania

Info

Innowacyjny system wprowadzania wielu przewodów z regulowanym zakresem dławienia dla wysokiej wygody montażu
W razie demontażu nie trzeba zdejmować ramki z obudowy, wkładany moduł uszczelniający pozostaje na kablu



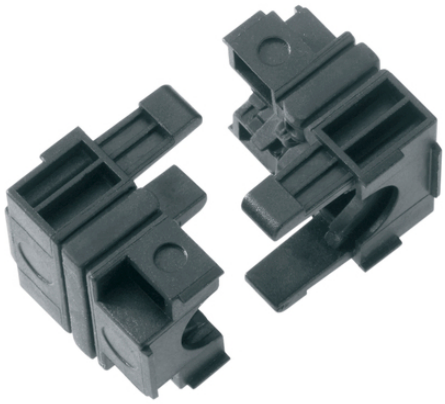



- Duże zakresy zaciskania
- Czas montażu
- Optymalne odciążenie
- Wymagana przestrzeń
- Złącze ze standardową obudową

Korzyści

Zmienny zakres siły zaciskania
Blokowanie modułów odporne na drgania
Odciążenie
Olejoodporność
Uproszczona obsługa dzięki łatwemu montażowi i demontażowi

Zakres zastosowania

Do instalacji przewodów konfekcjonowanych
Do użytku wszędzie tam, gdzie wiele kabli lub drutów trzeba bezpiecznie wprowadzić do obudowy, zajmując jak najmniej miejsca
Budowa aparatury i szaf sterowniczych
Instalacje elektroniczne

Ostania aktualizacja (08.11.2021)
©2021 Lapp Group - all rights reserved.
Zarządzanie produktem http://lapppoland.lappgroup.com
Aktualne dane w pliku Dane techniczne.
PN 0456 / 02_03.16

SKINTOP® CUBE

Technika automatyzacji

Normy i aprobaty

UL 50, UL 50E, CSA C22.2
UL 508A do przemysłowych systemów sterowniczych (np. szaf sterowniczych)
UL File No. E349737

Budowa produktu

System SKINTOP® CUBE składa się z ramki SKINTOP® CUBE FRAME oraz wkładanych modułów uszczelniających SKINTOP® CUBE MODULE
Pasuje do wycięcia na złącza przemysłowe ze standardowymi, wywierconymi otworami
Pasuje do wycięcia na złącza przemysłowe 16-stykowe (36 x 86 mm)
Pasuje do wycięcia na złącza przemysłowe 24-stykowe (36 x 112 mm)

Uwaga

SKINTOP® CUBE MODULE 20 × 20 BLIND do zastosowania jako moduł zaślepiający lub do obszaru zagniatania 1–3 mm
W celu lepszego odciążenia wiązka przewodów może być zamocowana przy pomocy opasek kablowych

Dane techniczne

Klasyfikacja ETIM 5:	ETIM 5.0 Class-ID: EC000240 Opis klasy ETIM 5.0: Wpust kablowy
Klasyfikacja ETIM 6:	ETIM 6.0 Class-ID: EC000240 ETIM 6.0 Class-Description: system wprowadzania przewodów
Certyfikaty:	UL File No. E349737 Właściwości przeciwpożarowe zgodnie z UL 94 V-2
Uwaga:	Wymiary montażowe i możliwe obłożenie ramek patrz załącznik T21
Materiał:	Ramka: poliamid wzmocniony włóknem szklanym Płaskie uszczelnienie ramki: CR Moduł uszczelniający: specjalny polipropylen Uszczelnienie modułu: LSE 2
Stopień ochrony:	IP 64
Zakres temperatury:	Dynamicznie: od -20 °C do +80 °C Statycznie: od -40 °C do +80 °C

Wskazówka

Fotografie i rysunki nie mogą być używane do wymiarowania oraz nie stanowią szczegółowego odwzorowania przedstawionych produktów.
Podane ceny to ceny netto bez podatku VAT i dodatkowych opłat. Sprzedaż klientom biznesowym.

©2021 Lapp Group - all rights reserved.

SKINTOP® CUBE

Numer katalogowy	Oznaczenie produktu/rozmiar	Ø F mm	Maks. liczba wprowadzeń	Liczba sztuk w opakowaniu
SKINTOP® CUBE ramka				
52220000	SKINTOP® CUBE FRAME 16	-	8	1
52220001	SKINTOP® CUBE FRAME 24	-	10	1
SKINTOP® CUBE wkładane moduły uszczelniające				
52220004	SKINTOP® CUBE MODULE 20x20 BLIND	1.0 - 3.0	-	5
52220002	SKINTOP® CUBE MODUŁ 20x20 MAŁY	4.0 - 6.0	-	5
52220003	SKINTOP® CUBE MODULE 20x20 DUŻY	6.0 - 9.0	-	5
52220040	SKINTOP® CUBE MODULE 20x20 AS-I BUS	-	-	5
52220005	SKINTOP® CUBE MODULE 40x40 MAŁY	9.0 - 12.0	-	5
52220006	SKINTOP® CUBE MODULE 40x40 DUŻY	12.0 - 16.0	-	5
52220007	SKINTOP® CUBE MODULE 40x40 BLIND	-	-	5

Ostania aktualizacja (08.11.2021)
©2021 Lapp Group - all rights reserved.
Zarządzanie produktem http://lapppoland.lappgroup.com
Aktualne dane w pliku Dane techniczne.
PN 0456 / 02_03.16

SKINTOP® CUBE





Ostania aktualizacja (08.11.2021)
©2021 Lapp Group - all rights reserved.
Zarządzanie produktem http://lapppoland.lappgroup.com
Aktualne dane w pliku Dane techniczne.
PN 0456 / 02_03.16