EPIC® H-B 24 SGRH

Obudowa w wykonaniu H-B. Standard przemysłowy

Solidna obudowa metalowa z wejściem kablowym i 2 klamrami podwójnymi jest przeznaczona do zastosowania w produkcji maszyn i urządzeń.

Info

Wersja z podwójną klamrą dla większego bezpieczeństwa
Wersja wysoka: więcej miejsca na okablowanie
Testowany do stopnia ochrony UL50E

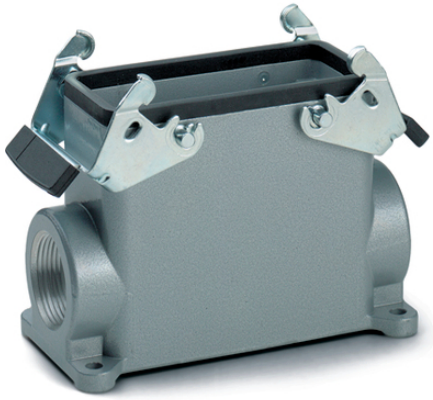

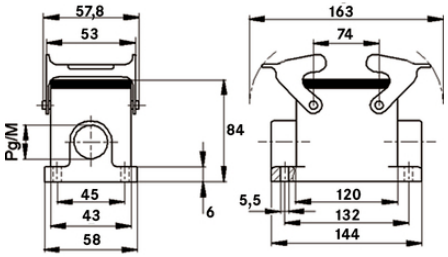

Uzupełniające komponenty automatyki firmy LAPP

Zakłady przemysłowe i budowa maszyn

Odporność na uszkodzenia mechaniczne

Wytrzymała budowa

Wodoodporność

Korzyści

Bezpieczne mocowanie 4 śrubami
Zalane króćce pośredniczące zapewniające łatwy montaż dławika

Zakres zastosowania

Budowa instalacji przemysłowych
Instalacje estradowe
Przemysł tworzyw sztucznych

Ostania aktualizacja (22.11.2021)
©2021 Lapp Group - all rights reserved.
Zarządzanie produktem http://lapppoland.lappgroup.com
Aktualne dane w pliku Dane techniczne.
PN 0456 / 02_03.16

EPIC® H-B 24 SGRH

Cechy produktu

Obudowa gniazda cokołowa, wersja wysoka
Klamra podwójna
1 wejście kablowe

Dane techniczne

Klasyfikacja ETIM 5:	ETIM 5.0 Class-ID: EC000437 Opis klasy ETIM 5.0: Obudowy do złączy przemysłowych
Klasyfikacja ETIM 6:	ETIM 6.0 Class-ID: EC000437 Opis klasy ETIM 6.0: Obudowa do złączy przemysłowych
Materiał:	Obudowa: aluminium malowane proszkowo, szara Klamra: stal ocynkowana Uszczelnienie: NBR
Stopień ochrony:	IP 65 (zamknięte) IP 44 (zamknięta pokrywa) NEMA 250, UL50E: 12, 4, 4X (zamknięte)
Testowany przez VDE:	Certyfikowana kontrola produkcji:Nr ewid. VDE: B437 (oprócz wersji MAGD) Testowane wg UL: Nr pliku UL: E75770
Zakres temperatury:	-40 °C do +100 °C, krótkotrwale do +125 °C

Wskazówka

Fotografie i rysunki nie mogą być używane do wymiarowania oraz nie stanowią szczegółowego odwzorowania przedstawionych produktów.
Podane ceny to ceny netto bez podatku VAT i dodatkowych opłat. Sprzedaż klientom biznesowym.

©2021 Lapp Group - all rights reserved.

EPIC® H-B 24 SGRH

Numer katalogowy	Opis artykułu	M	PG	Liczba sztuk w opakowaniu
Obudowa H-B: obudowa gniazda cokołowa (1 wejście kablowe, klamra pojedyncza, typ wysoki				
70135200	H-B 24 SGRH 21	-	21	5
70135400	H-B 24 SGRH 29	-	29	5
79135200	H-B 24 SGRH M25	25	-	5
79135400	H-B 24 SGRH M32	32	-	5

Ostania aktualizacja (22.11.2021)
©2021 Lapp Group - all rights reserved.
Zarządzanie produktem http://lapppoland.lappgroup.com
Aktualne dane w pliku Dane techniczne.
PN 0456 / 02_03.16