EPIC® H-B 16 SDR-LB

Obudowa w wykonaniu H-B. Standard przemysłowy

Niska obudowa metalowa złącza prostokątnego składa się z klamry wzdłużnej oraz wejścia kablowego i jest przeznaczona do zastosowania w przemyśle tworzyw sztucznych.

Info

Metalowa pokrywa na solidnym zawiasie
Wersja z klamrą pojedynczą ułatwiającą rozłączanie złącza (otwieranie klamry jednocześnie rozpina złącze)
Wersja wysoka: więcej miejsca na okablowanie
Testowany do stopnia ochrony UL50E

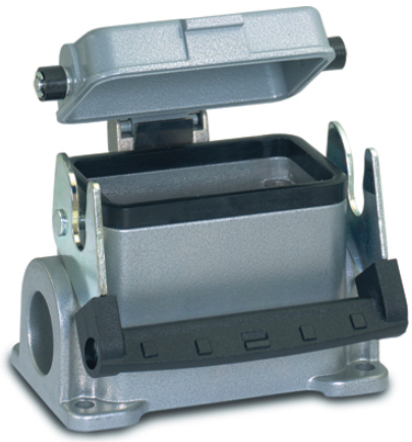

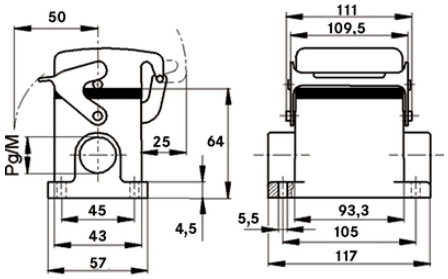

Uzupełniające komponenty automatyki firmy LAPP

Zakłady przemysłowe i budowa maszyn

Odporność na uszkodzenia mechaniczne

Wytrzymała budowa

Wodoodporność

Korzyści

Standard obudowy. Szeroki wybór dla wszystkich aplikacji.

Zakres zastosowania

Budowa instalacji przemysłowych
Instalacje estradowe
Przemysł tworzyw sztucznych

Ostania aktualizacja (22.11.2021)
©2021 Lapp Group - all rights reserved.
Zarządzanie produktem http://lapppoland.lappgroup.com
Aktualne dane w pliku Dane techniczne.
PN 0456 / 02_03.16

EPIC® H-B 16 SDR-LB

Cechy produktu

Obudowa gniazda cokołowa, wersja niska
Wersja z metalową pokrywą
1 wejście kablowe
Metalowa pokrywa ochronna

Dane techniczne

Klasyfikacja ETIM 5:	ETIM 5.0 Class-ID: EC000437 Opis klasy ETIM 5.0: Obudowy do złączy przemysłowych
Klasyfikacja ETIM 6:	ETIM 6.0 Class-ID: EC000437 Opis klasy ETIM 6.0: Obudowa do złączy przemysłowych
Materiał:	Obudowa: aluminium malowane proszkowo, szara Klamra: stal ocynkowana Uszczelnienie: NBR
Stopień ochrony:	IP 65 (zamknięte) IP 44 (zamknięta pokrywa) UL50 typ 12 (zapadkowy)
Testowany przez VDE:	Certyfikowana kontrola produkcji:Nr ewid. VDE: B437 (oprócz wersji MAGD) Testowane wg UL: Nr pliku UL: E75770
Zakres temperatury:	-40 °C do +100 °C, krótkotrwale do +125 °C

Wskazówka

Fotografie i rysunki nie mogą być używane do wymiarowania oraz nie stanowią szczegółowego odwzorowania przedstawionych produktów.
Podane ceny to ceny netto bez podatku VAT i dodatkowych opłat. Sprzedaż klientom biznesowym.

©2021 Lapp Group - all rights reserved.

EPIC® H-B 16 SDR-LB

Numer katalogowy	Opis artykułu	M	PG	Liczba sztuk w opakowaniu
Obudowa H-B: obudowa gniazda cokołowa (pokrywa ochronna, 1 wejście kablowe, klamra pojedyncza)				
10076900	H-B 16 SDR-LB 21	-	21	5
19076900	H-B 16 SDR-LB M25	25	-	5

Ostania aktualizacja (22.11.2021)
©2021 Lapp Group - all rights reserved.
Zarządzanie produktem http://lapppoland.lappgroup.com
Aktualne dane w pliku Dane techniczne.