EPIC® H-A 48 SGR

Solidna obudowa na 3 wkłady

Solidna obudowa metalowa o wysokiej elastyczności może pomieścić 3 wkłady i jest idealna do zastosowania w produkcji maszyn i urządzeń oraz w systemach sterowania.

Info
Niewielkie i wytrzymałe obudowy metalowe potrójnej szerokości

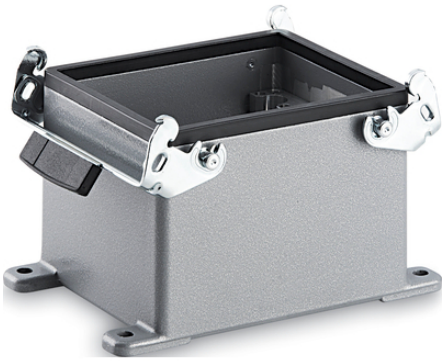

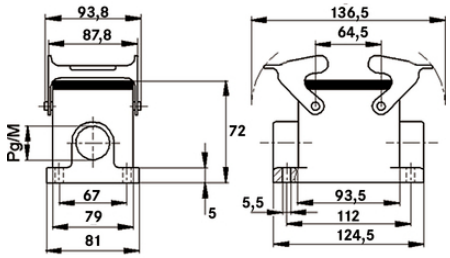

- Zakłady przemysłowe i budowa maszyn
- Odporność na uszkodzenia mechaniczne
- Wytrzymała budowa
- Wodoodporność

Korzyści
Trzy różne wkłady, każdy w rozmiarze obudowy H-A 16, mogą być zintegrowane w jednej obudowie. Wysoka elastyczność.
Możliwość zwiększenia zakresu dławienia za pomocą SKINTOP M40 PLUS 53112083 (zakres dławienia 27-35 mm - jak M50)

Zakres zastosowania
Budowa maszyn i aparatury przemysłowej
Systemy sterowania

Cechy produktu
Obudowa gniazda cokołowa
Klamra podwójna
1 wejście kablowe

Ostania aktualizacja (23.11.2021)
©2021 Lapp Group - all rights reserved.
Zarządzanie produktem http://lapppoland.lappgroup.com
Aktualne dane w pliku Dane techniczne.
PN 0456 / 02_03.16

EPIC® H-A 48 SGR

Dane techniczne

Klasyfikacja ETIM 5:	ETIM 5.0 Class-ID: EC000437 Opis klasy ETIM 5.0: Obudowy do złączy przemysłowych
Klasyfikacja ETIM 6:	ETIM 6.0 Class-ID: EC000437 Opis klasy ETIM 6.0: Obudowa do złączy przemysłowych
Materiał:	Obudowa: aluminium malowane proszkowo, szara Klamra: stal ocynkowana Uszczelnienie: NBR
Stopień ochrony:	IP 65 (zamknięte) IP 44 (zamknięta pokrywa)
Zakres temperatury:	-40 °C do +100 °C, krótkotrwale do +125 °C

Wskazówka

Fotografie i rysunki nie mogą być używane do wymiarowania oraz nie stanowią szczegółowego odwzorowania przedstawionych produktów.
Podane ceny to ceny netto bez podatku VAT i dodatkowych opłat. Sprzedaż klientom biznesowym.

©2021 Lapp Group - all rights reserved.

EPIC® H-A 48 SGR

Numer katalogowy	Opis artykułu	M	PG	Kołnierz	Liczba sztuk w opakowaniu
Obudowa H-A: obudowa gniazda cokołowa (1 wejście kablowe, klamra podwójna)					
10633800	H-A 48 SGR 29	-	29	Tak	1
19633800	H-A 48 SGR M32	32	-	Tak	1
19638600	H-A 48 SGR M40	40	-	-	1

Ostania aktualizacja (23.11.2021)
©2021 Lapp Group - all rights reserved.
Zarządzanie produktem http://lapppoland.lappgroup.com
Aktualne dane w pliku Dane techniczne.