EPIC® H-BE 6 Zacisk sprężynowy

Sprawdzone wkłady standardowe o łatwym montażu

Wielofunkcyjny wkład z zaciskiem sprężynowym do złącza prostokątnego jest przeznaczony do zastosowania w przemyśle tworzyw sztucznych, ponieważ zapewnia wysoką niezawodność.

Info
Odporny na wibrację, szybkie podłączenie przewodów
Zaciski śrubowe, zagniatane, sprężynowe i Push-In w dowolnej kombinacji

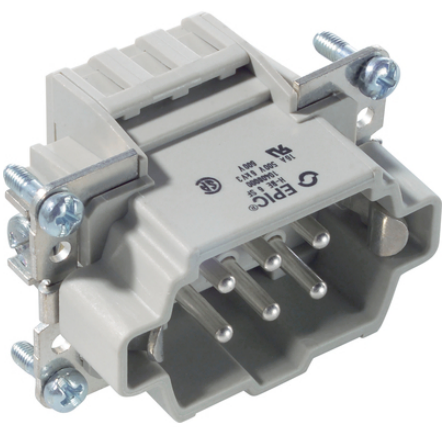

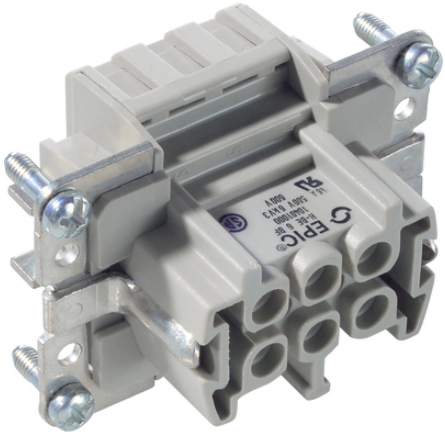

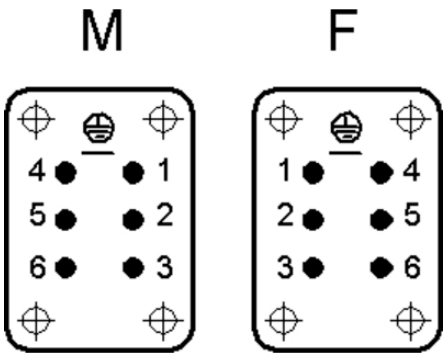

- Uzupełniające komponenty automatyki firmy LAPP
- Zakłady przemysłowe i budowa maszyn
- Czas montażu
- Wytrzymała budowa
- Odporność na temperaturę

Korzyści
Standardowe wkłady z zaciskami śrubowymi, zagniatanymi, sprężynowymi i Push-In
Sprawdzoną serię EPIC® H-BE wyróżniają: możliwość zastosowania w instalacjach o podwyższonym napięciu oraz wysoki stopień niezawodności

Zakres zastosowania
Budowa maszyn
Instalacje estradowe
Przemysł tworzyw sztucznych

Ostania aktualizacja (07.10.2021)
©2021 Lapp Group - all rights reserved.
Zarządzanie produktem http://lapppoland.lappgroup.com
Aktualne dane w pliku Dane techniczne.
PN 0456 / 02_03.16

EPIC® H-BE 6 Zacisk sprężynowy

Dane techniczne

Klasyfikacja ETIM 5:	ETIM 5.0 Class-ID: EC000438 Opis klasy ETIM 6.0: Wkład stykowy do złącz przemysłowych
Klasyfikacja ETIM 6:	ETIM 6.0 Class-ID: EC000438 ETIM 6.0 Class-Description: wkład stykowy do złączy przemysłowych
Napięcie pracy:	IEC: 500 V; UL: 600 V; CSA: 600 V
Napięcie impulsowe:	6 kV
Prąd roboczy:	IEC: 16 A UL: 16 A CSA: 16 A
Stopień zanieczyszczenia:	3
Palność:	UL94 V-2
Rezystancja styków:	1,5 - 4 mOm
Styki:	Stop miedzi, twardy, srebrzony
Liczba styków:	6 + PE
Podłączanie żyły:	Zacisk sprężynowy: 0,5 - 2,5 mm²
Długość odizolowania żyły [mm]:	7
Materiał:	PC: poliwęglan
Liczba operacji załącz/rozłącz:	100
Certyfikaty:	Testowane wg UL: Nr pliku UL: E75770
Zakres temperatury:	-40°C do +100°C, krótkotrwale do +125°C

Wskazówka

Fotografie i rysunki nie mogą być używane do wymiarowania oraz nie stanowią szczegółowego odwzorowania przedstawionych produktów.
Podane ceny to ceny netto bez podatku VAT i dodatkowych opłat. Sprzedaż klientom biznesowym.

©2021 Lapp Group - all rights reserved.

EPIC® H-BE 6 Zacisk sprężynowy

Numer katalogowy	Opis artykułu	Typ styku	Ochrona żyły giętkiej, wielodrutowej	Liczba styków roboczych	Liczba sztuk w opakowaniu
H-BE Zacisk sprężynowy					
10400000	EPIC® H-BE 6 SF	Męski	Tak	1 - 6	10
10401000	EPIC® H-BE 6 BF	Żeński	Tak	1 - 6	10

Ostania aktualizacja (07.10.2021)
©2021 Lapp Group - all rights reserved.
Zarządzanie produktem http://lapppoland.lappgroup.com
Aktualne dane w pliku Dane techniczne.
PN 0456 / 02_03.16

EPIC® H-BE 6 Zacisk sprężynowy

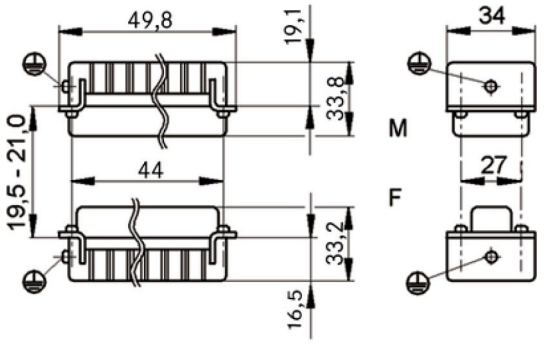

Ostania aktualizacja (07.10.2021)
©2021 Lapp Group - all rights reserved.