EPIC® K 4/0

Wkład silnoprądowy

Wkład kombinowany zapewnia uzyskanie oddania bardzo dużej mocy w jednym wkładzie i nadaje się idealnie do połączenia z serwoprzewodem ÖLFLEX SERVO.

Info
Wkład silnoprądowy

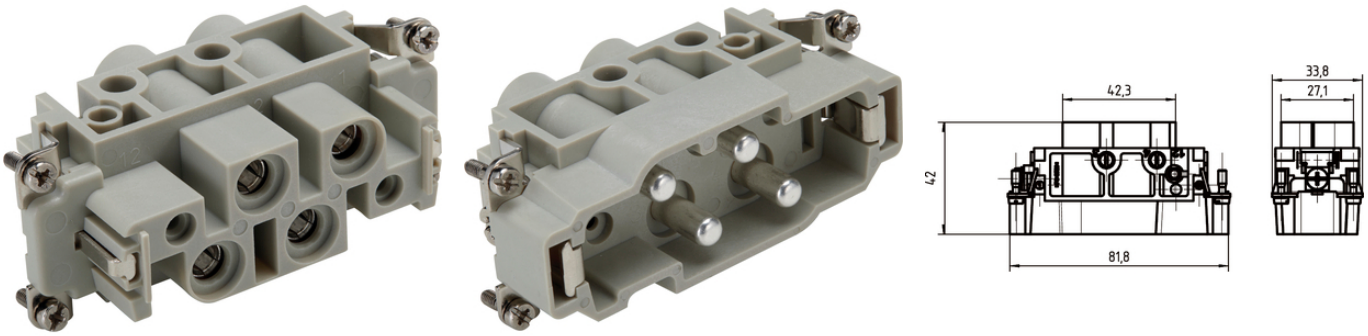

- Uzupełniające komponenty automatyki firmy LAPP
- Zakłady przemysłowe i budowa maszyn
- Energetyka wiatrowa
- Odporność na temperaturę

Korzyści
Wysoka moc w jednym wkładzie złącza
Najlepszy w połączeniu z ÖLFLEX®SERVO

Zakres zastosowania
Budowa maszyn
Systemy sterowania
Energia odnawialna

Dane techniczne

Klasyfikacja ETIM 5:	ETIM 5.0 Class-ID: EC000438 Opis klasy ETIM 6.0: Wkład stykowy do złącz przemysłowych
Klasyfikacja ETIM 6:	ETIM 6.0 Class-ID: EC000438 ETIM 6.0 Class-Description: wkład stykowy do złączy

Ostania aktualizacja (30.07.2021)
©2021 Lapp Group - all rights reserved.
Zarządzanie produktem http://lapppoland.lappgroup.com
Aktualne dane w pliku Dane techniczne.
PN 0456 / 02_03.16

EPIC® K 4/0

	przemysłowych
Napięcie pracy:	EPIC® Power K 4/0 830 V styki siłowe
Napięcie impulsowe:	8 kV
Prąd roboczy:	80 A styki siłowe
Stopień zanieczyszczenia:	3
Palność:	UL94 V-0
Rezystancja styków:	< 5 mOm
Liczba styków:	4 + PE
Podłączanie żyły:	Zacisk śrubowy: 1,5–16,0 mm² (styk Power)
Długość odizolowania żyły [mm]:	16 mm (Power)
Materiał:	PC: poliwęglan
Liczba operacji załącz/rozłącz:	500
Certyfikaty:	Testowane wg UL: Nr pliku UL: E75770
Zakres temperatury:	-40°C do +125°C

Wskazówka
Podłączenie żyły PE 16mm^2 wyłącznie przy pomocy specjalnej końcówki oczkowej 44424029
Wkłady muszą być stosowane z odpowiednimi obudowami
Fotografie i rysunki nie mogą być używane do wymiarowania oraz nie stanowią szczegółowego odwzorowania przedstawionych produktów.
Podane ceny to ceny netto bez podatku VAT i dodatkowych opłat. Sprzedaż klientom biznesowym.
Do przyłączania linek należy użyć tulei końcówki żyły.

©2021 Lapp Group - all rights reserved.

EPIC® K 4/0

Numer katalogowy	Opis artykułu	Typ styku	Liczba styków roboczych	Liczba sztuk w opakowaniu
EPIC® K 4/0 zacisk śrubowy				
44424041	EPIC® K 4/0 SS	Męski	4 + PE	10
44424042	EPIC® K 4/0 BS	Żeński	4 + PE	10

Ostania aktualizacja (30.07.2021)
©2021 Lapp Group - all rights reserved.
Zarządzanie produktem http://lapppoland.lappgroup.com
Aktualne dane w pliku Dane techniczne.
PN 0456 / 02_03.16

EPIC® K 4/0

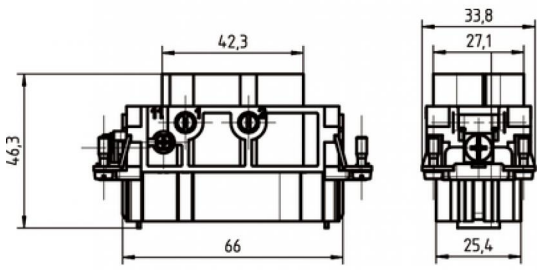

Ostania aktualizacja (30.07.2021)
©2021 Lapp Group - all rights reserved.