EPIC® H-D 40 Styki zagniatane tłoczone

Wkłady wielostykowe na styki tłoczone

Wkład z tłoczonymi stykami można przykładowo zastosować w produkcji maszyn i urządzeń lub systemach oświetleniowych i nagłaśniających.

Info
Do produkcji zautomatyzowanej
Przeznaczony do współpracy ze stykami na krążku
Made in Europe

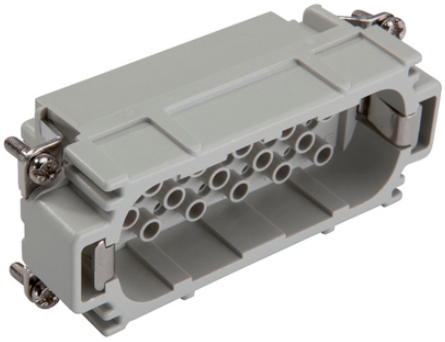



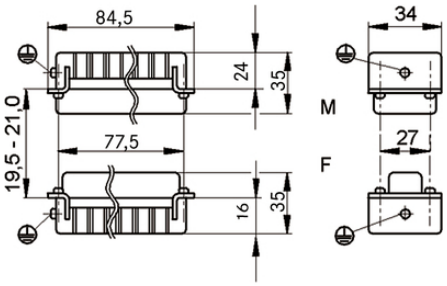

Zakłady przemysłowe i budowa maszyn

Wymagana przestrzeń

Wytrzymała budowa

Korzyści
Wkłady z serii H-D są przeznaczone do zastosowań, w których jest wymagana duża liczba styków

Zakres zastosowania
Budowa instalacji przemysłowych
Instalacje estradowe

Dane techniczne

Klasyfikacja ETIM 5:	ETIM 5.0 Class-ID: EC000438 Opis klasy ETIM 6.0: Wkład stykowy do złącz przemysłowych
Klasyfikacja ETIM 6:	ETIM 6.0 Class-ID: EC000438 ETIM 6.0 Class-Description: wkład stykowy do złączy przemysłowych

Ostania aktualizacja (07.10.2021)
©2021 Lapp Group - all rights reserved.
Zarządzanie produktem http://lapppoland.lappgroup.com
Aktualne dane w pliku Dane techniczne.
PN 0456 / 02_03.16

EPIC® H-D 40 Styki zagniatane tłoczone

Napięcie pracy:	IEC: 250 V UL: 250 V
Napięcie impulsowe:	2,5 kV
Prąd roboczy:	IEC: 10 A UL: 10 A
Stopień zanieczyszczenia:	3
Rezystancja styków:	< 2 mOm
Styki:	Stop miedzi, twardy, srebrzony/złocony
Liczba styków:	40 + PE
Podłączanie żyły:	Zacisk zagniatany: 0,14 - 2,5 mm²
Liczba operacji załącz/rozłącz:	100
Certyfikaty:	Testowane wg UL: Nr pliku UL: E75770
Zakres temperatury:	-40°C do +100°C, krótkotrwale do +125°C

Wskazówka
Fotografie i rysunki nie mogą być używane do wymiarowania oraz nie stanowią szczegółowego odwzorowania przedstawionych produktów.
Podane ceny to ceny netto bez podatku VAT i dodatkowych opłat. Sprzedaż klientom biznesowym.

©2021 Lapp Group - all rights reserved.

EPIC® H-D 40 Styki zagniatane tłoczone

Numer katalogowy	Opis artykułu	Typ styku	Oznaczenie wyrobu	Liczba styków roboczych	Liczba sztuk w opakowaniu
11265000	H-D 40 SCG	Męski	tłoczony	1 - 40	5
11266000	H-D 40 BCG	Żeński	tłoczony	1 - 40	5

Ostania aktualizacja (07.10.2021)
©2021 Lapp Group - all rights reserved.
Zarządzanie produktem http://lapppoland.lappgroup.com
Aktualne dane w pliku Dane techniczne.
PN 0456 / 02_03.16