EPIC® MCR 24

Różnorodne wyposażenie gwarantuje wysoką elastyczność. Do zastosowań w budowie maszyn i instalacji, do maszyn drukarskich i w technologii modułowej

The frame system for rectangular connectors enables quite easy installation in connector and it is suitable in investment construction.

Info

Ramki na moduły
Różne funkcje mogą być realizowane razem w jednym złączu

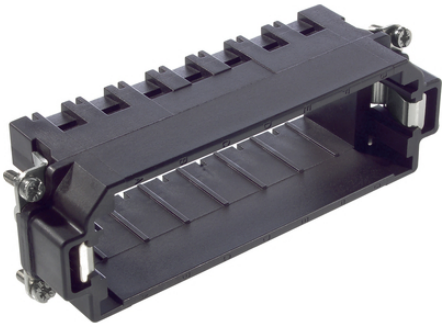

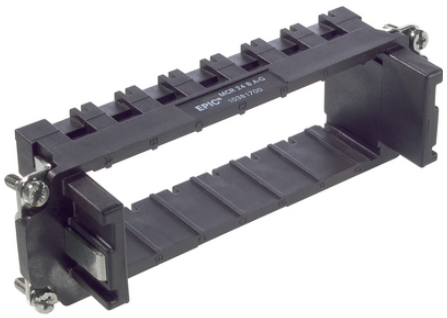

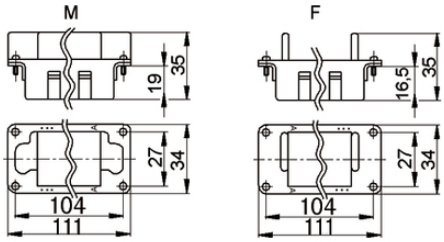

Energetyka wiatrowa

Zakłady przemysłowe i budowa maszyn

Kompletterande automationskomponenter från Lapp

Korzyści

Kilka różnych modułów w jednym złączu gwarantuje wysoką funkcjonalność
Do kompletowania indywidualnych złączy, do różnych zastosowań

Cechy produktu

MCR: ramka modułowa w wersji "męskiej" została zaprojektowana do zamocowania modułów o stykach męskich, w wersji "żeńskiej" do modułów o stykach żeńskich

Dane techniczne

Klasyfikacja ETIM 5:	ETIM 5.0 Class-ID: EC002310 Opis klasy ETIM 5.0: Ramka montażowa do złączy przemysłowych
Klasyfikacja ETIM 6:	ETIM 6.0 Class-ID: EC002310 ETIM 6.0 Class-Description: Fixing frame industrial connectors

Ostania aktualizacja (11.12.2020)
©2020 Lapp Group - all rights reserved.
Zarządzanie produktem http://lapppoland.lappgroup.com
Aktualne dane w pliku Dane techniczne.
PN 0456 / 02_03.16

EPIC® MCR 24

Testowany przez VDE:

Certyfikowana kontrola produkcji: Nr ewid. VDE A870
Testowane wg UL: Nr pliku UL: E75770

Wskazówka
Fotografie i rysunki nie mogą być używane do wymiarowania oraz nie stanowią szczegółowego odwzorowania przedstawionych produktów.
Podane ceny to ceny netto bez podatku VAT i dodatkowych opłat. Sprzedaż klientom biznesowym.

Ostania aktualizacja (11.12.2020)
©2020 Lapp Group - all rights reserved.

EPIC® MCR 24

Numer katalogowy	Oznaczenie produktu	PL_ANZAHLMODULE	Rodzaj wkładu
MCR 24: ramka modułowa			
10381600	MCR 24 S	7	Męski
10381700	MCR 24 B	7	Żeński

Ostania aktualizacja (11.12.2020)
©2020 Lapp Group - all rights reserved.