# EPIC® MCR 16

Różnorodne wyposażenie gwarantuje wysoką elastyczność. Do zastosowań w budowie maszyn i instalacji, do maszyn drukarskich i w technologii modułowej

The frame systems enable to use various modules together in one housing, only the combination of pin frame and male pin contact.

## Info

Ramki na moduły
Różne funkcje mogą być realizowane razem w jednym złączu

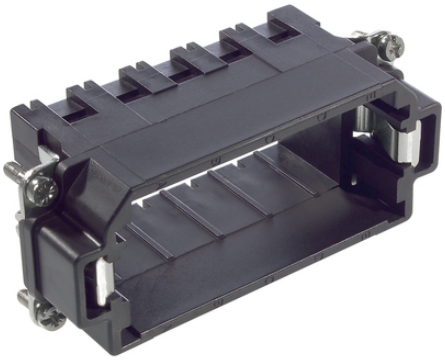

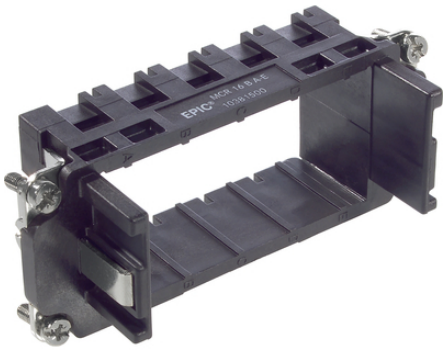

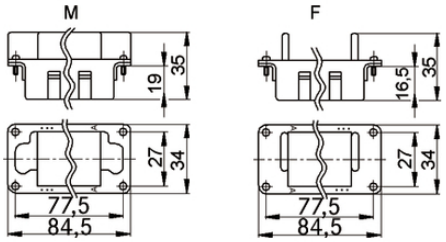


Energetyka wiatrowa

Zakłady przemysłowe i budowa maszyn

Kompletterande automationskomponenter från Lapp

## Korzyści

Kilka różnych modułów w jednym złączu gwarantuje wysoką funkcjonalność
Do kompletowania indywidualnych złączy, do różnych zastosowań

## Cechy produktu

MCR: ramka modułowa w wersji "męskiej" została zaprojektowana do zamocowania modułów o stykach męskich, w wersji "żeńskiej" do modułów o stykach żeńskich

## Dane techniczne

| | |
|---|---|
| Klasyfikacja ETIM 5: | ETIM 5.0 Class-ID: EC002310<br>Opis klasy ETIM 5.0: Ramka montażowa do złączy przemysłowych |
| Klasyfikacja ETIM 6: | ETIM 6.0 Class-ID: EC002310<br>ETIM 6.0 Class-Description: Fixing frame industrial connectors |

Ostania aktualizacja (16.12.2020)
©2020 Lapp Group - all rights reserved.
Zarządzanie produktem http://lapppoland.lappgroup.com
Aktualne dane w pliku Dane techniczne.
PN 0456 / 02_03.16

# EPIC® MCR 16

Testowany przez VDE:

Certyfikowana kontrola produkcji: Nr ewid. VDE A870
Testowane wg UL: Nr pliku UL: E75770

**Wskazówka**
Fotografie i rysunki nie mogą być używane do wymiarowania oraz nie stanowią szczegółowego odwzorowania przedstawionych produktów.
Podane ceny to ceny netto bez podatku VAT i dodatkowych opłat. Sprzedaż klientom biznesowym.


©2020 Lapp Group - all rights reserved.

LAPP

# EPIC® MCR 16

INFORMACJA O PRODUKCIE

| Numer katalogowy | Oznaczenie produktu | PL_ANZAHLMODULE | Rodzaj wkładu |
|---|---|---|---|
| MCR 16: ramka modułowa | | | |
| 10381400 | MCR 16 S | 5 | Męski |
| 10381500 | MCR 16 B | 5 | Żeński |

Ostania aktualizacja (16.12.2020)
©2020 Lapp Group - all rights reserved.
Zarządzanie produktem http://lapppoland.lappgroup.com
Aktualne dane w pliku Dane techniczne.
PN 0456 / 02_03.16