Złączka przelotowa - PT 1,5/S RD - 3208127

Należy pamiętać, że podane dane pochodzą z katalogu online. Proszę o pobranie kompletnych informacji i danych z dokumentacji użytkownika. Obowiązują ogólne warunki użytkowania dla materiałów pobieranych przez Internet.
(http://phoenixcontact.pl/download)

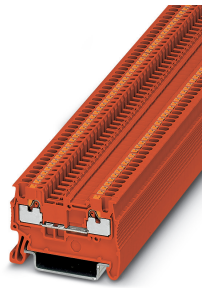

Złączka przelotowa, napięcie znamionowe: 500 V, prąd znamionowy: 17,5 A, rodzaj przyłącza: zaciski Push-in, 1. poziomowe, Przekrój znamionowy: 1,5 mm², przekrój: 0,14 mm² - 1,5 mm², rodzaj montażu: NS 35/7,5, NS 35/15, kolor: czerwone

Zalety

- Kompaktowa budowa i połączenie czołowe umożliwiają okablowanie na minimalnej przestrzeni
- Złącza typu push in oprócz cech systemowych systemu CLIPLINE complete charakteryzują się łatwym okablowaniem przewodów z końcówką rurkową lub przewodów sztywnych bez użycia narzędzi
- Oprócz możliwości kontroli w podwójnym szybie funkcyjnym na wszystkich złączach dostępny jest dodatkowy odczep kontrolny

Dane handlowe

Jednostka opakowania	50 pcs
Minimalne zamówienie	50 pcs
GTIN	4 046356 870023
GTIN	4046356870023
Waga jednej sztuki (bez opakowania)	3,710 GRM
Numer taryfy celnej	85369010
Kraj pochodzenia	Niemcy
Sales Key	BE2211

Dane techniczne

Ogólne

Liczba rzędów	1
Ilość przyłączy	2
Potencjały	1
Przekrój znamionowy	1,5 mm²
Kolor	czerwone
Materiał izolacyjny	PA
Klasa palności wg UL 94	V0

Złączka przelotowa - PT 1,5/S RD - 3208127

Dane techniczne

Ogólne

Sposób montażu	NS 35/7,5

Informacje ogólne

Znamionowe napięcie udarowe	6 kV
Stopień zabrudzenia	3
Kategoria przepięciowa	III
Grupa materiału izolacyjnego	I
Maksymalna utrata mocy w warunkach znamionowych	0,56 W
Maksymalny prąd obciążenia	17,5 A
Prąd znamionowy I_N	17,5 A
Napięcie znamionowe U_N	500 V
Otw. ściana bocz.	tak
Specyfikacja pomiarowa zabezpieczenia przed dotykiem	DIN EN 50274 (VDE 0660-514):2002-11
Zabezpieczenie przed dotykiem dłonią	zagwarantowany
Zabezpieczenie przed wtykaniem palców	zagwarantowany
Wynik - próba napięciem udarowym	Badanie zakończone wynikiem pozytywnym
Wynik próby zmiennego napięcia wytrzymywanego	Badanie zakończone wynikiem pozytywnym
Napięcie przemienne wytrzymywane, wartość zadana	1,89 kV
Wynik badania wytrzymałości mechanicznej zacisków (5-krotne podłączenie przewodu)	Badanie zakończone wynikiem pozytywnym
Wynik próby zginania i wyciągania	Badanie zakończone wynikiem pozytywnym
Kontrola zginania, prędkość obrotów	10 U/min
Kontrola gięcia obroty	135
Kontrola gięcia przekrój przewodu/masa	0,14 mm² / 0,2 kg
	1,5 mm² / 0,4 kg
Wynik badania rozciągliwości	Badanie zakończone wynikiem pozytywnym
Wynik badania osadzenia na nakładce mocującej	Badanie zakończone wynikiem pozytywnym
Mocne osadzenie na nakładce mocującej	NS 35
Wartość zadana	1 N
Wynik badania spadku napięcia	Badanie zakończone wynikiem pozytywnym
Wynik badania nagrzewania	Badanie zakończone wynikiem pozytywnym
Wymagane sprawdzanie przyrostów temperatury	Wzrost temp. ≤ 45 K
Wynik odporności zwarciowej	Badanie zakończone wynikiem pozytywnym
Kontrola odporności na zwarcia, przekrój przewodu	1,5 mm²
Prąd krótkotrwały	0,18 kA
Wynik próby termicznej	Badanie zakończone wynikiem pozytywnym
Potwierdzenie cech termicznych (zapłon iglicy), czas oddziaływania	30 s
Wynik próby starzenia	Badanie zakończone wynikiem pozytywnym
Kontrola starzenia dla bezśrubowych zacisków szeregowych, cykle temperatury	192
Wynik pomiaru wahania, szumy szerokopasmowe	Badanie zakończone wynikiem pozytywnym
Specyfikacja pomiarowa wahania, szumy szerokopasmowe	DIN EN 50155 (VDE 0115-200):2008-03

Złączka przelotowa - PT 1,5/S RD - 3208127

Dane techniczne

Informacje ogólne

Zakres pomiaru	Badanie trwałości kategoria 2, na wózku
Częstotliwość pomiaru	f_1 = 5 Hz do f_2 = 250 Hz
Poziom ASD	6,12 $(m/s^2)^2/Hz$
Przyspieszenie	3,12g
Czas pomiaru dla osi	5 h
Kierunki pomiaru	Oś X, Y i Z
Wynik pomiaru wstrząsów	Badanie zakończone wynikiem pozytywnym
Specyfikacja pomiarowa pomiar wstrząsów	DIN EN 50155 (VDE 0115-200):2008-03
Rodzaj wstrząsów	Półsinusioda
Przyspieszenie	30g
Czas trwania wstrząsów	18 ms
Ilość wstrząsów w każdym kierunku	3
Kierunki pomiaru	Oś X, Y i Z (dod. i uj.)

Wymiary

Szerokość	3,5 mm
Szer. pokrywy	2,2 mm
Długość	45 mm
Wysokość	30,5 mm
wysokość NS 35/7,5	32 mm
wysokość NS 35/15	39,5 mm

Dane przył.

Przyłącze	1. poziomowe
Rodzaj przyłącza	zaciski Push-in
Długość usuwanej izolacji	8 mm
Przyłącze według normy	IEC 60947-7-1
minimalny przekrój przewodu sztywnego	0,14 mm²
maksymalny przekrój przewodu sztywnego	1,5 mm²
Przekrój przewodu AWG min.	26
Przekrój przewodu AWG max.	14
minimalny przekrój przewodu elastycznego	0,14 mm²
maksymalny przekrój przewodu elastycznego	1,5 mm²
Min. przekrój przewodu giętkiego AWG	26
Maks. przekrój przewodu elastycznego AWG	14
Przekrój przewodu giętkiego z końcówką rurkową bez płaszcza, min.	0,14 mm²
Przekrój przewodu giętkiego z końcówką rurkową bez płaszcza, maks.	1,5 mm²
Przekrój przewodu giętkiego z końcówką rurkową z płaszczem z tworzywa, min.	0,14 mm²
Przekrój przewodu giętkiego z końcówką rurkową z płaszczem z tworzywa, maks.	1 mm² zaleca się stosowanie tulejki AI-S 1-8 TQ nr art. 1200293
Przekroje przewodów bezpośrednio wtykanych	0,25 mm² 1,5 mm²

Złączka przelotowa - PT 1,5/S RD - 3208127

Dane techniczne

Dane przył.

minimalny przekrój przewodu sztywnego	0,25 mm²
maksymalny przekrój przewodu sztywnego	1,5 mm²
Przekrój przewodu giętkiego z końcówką rurkową bez płaszcza, min.	0,34 mm²
Przekrój przewodu giętkiego z końcówką rurkową bez płaszcza, maks.	1,5 mm²
Przekrój przewodu giętkiego z końcówką rurkową z płaszczem z tworzywa, min.	0,34 mm²
Przekrój przewodu giętkiego z końcówką rurkową z płaszczem z tworzywa, maks.	1 mm²
sonda wzorcowa	A1 / B1

Warunki środowiskowe

Temperatura robocza	-60 °C ... 85 °C
Temperatura otoczenia (składowanie/transport)	-25 °C ... 55 °C (krótkotrwale, nie powyżej 24 h, -60 °C do +70°C)
Dopuszczalna wilgotność powietrza (składowanie/transport)	30 % ... 70 %
Temperatura otoczenia (montaż)	-5 °C ... 70 °C
Temperatura otoczenia (aktywacja)	-5 °C ... 70 °C

Normy i przepisy

Przyłącze według normy	IEC 60947-7-1

Environmental Product Compliance

China RoHS	Okres użytkowania zgodnie z przeznaczeniem: nieograniczony = EFUP-e
	Brak substancji niebezpiecznych powyżej wartości progowych

Rysunki

Schemat

Klasyfikacje

eCl@ss

eCl@ss 10.0.1	27141120
eCl@ss 11.0	27141120
eCl@ss 4.0	27141100
eCl@ss 4.1	27141100
eCl@ss 5.0	27141100
eCl@ss 5.1	27141100
eCl@ss 6.0	27141100
eCl@ss 7.0	27141120
eCl@ss 9.0	27141120

Złączka przelotowa - PT 1,5/S RD - 3208127

Klasyfikacje

ETIM

ETIM 4.0	EC000897
ETIM 6.0	EC000897
ETIM 7.0	EC000897

UNSPSC

UNSPSC 6.01	30211811
UNSPSC 7.0901	39121410
UNSPSC 11	39121410
UNSPSC 12.01	39121410
UNSPSC 13.2	39121410
UNSPSC 18.0	39121410
UNSPSC 19.0	39121410
UNSPSC 20.0	39121410
UNSPSC 21.0	39121410

Aprobaty

Aprobaty

Aprobaty

CSA / BV / NK / ABS / UL Recognized / cUL Recognized / IECEE CB Scheme / EAC / DNV GL / RS / LR / VDE Zeichengenehmigung / cULus Recognized

Aprobaty Ex

IECEx / EAC Ex / NEPSI / ATEX / CCC

Szczegóły aprobat

CSA		http://www.csagroup.org/services-industries/product-listing/	13631

	B	C	D
Napięcie znamionowe UN	300 V	300 V	600 V
Prąd znamionowy IN	15 A	15 A	5 A
mm²/AWG/kcmil	26-14	26-14	26-14

BV		http://www.veristar.com/portal/veristarinfo/generalinfo/approved/approvedProducts/equipmentAndMaterials	39980/B0 BV

Złączka przelotowa - PT 1,5/S RD - 3208127

Aprobaty

NK	ClassNK	http://www.classnk.or.jp/hp/en/	14ME0912

ABS	http://www.eagle.org/eagleExternalPortalWEB/	16-HG1591536-PDA

UL Recognized — http://database.ul.com/cgi-bin/XYV/template/LISEXT/1FRAME/index.htm — FILE E 60425

	B	C	D
Napięcie znamionowe UN	300 V	300 V	600 V
Prąd znamionowy IN	15 A	15 A	5 A
mm²/AWG/kcmil	26-14	26-14	26-14

cUL Recognized — http://database.ul.com/cgi-bin/XYV/template/LISEXT/1FRAME/index.htm — FILE E 60425

	B	C	D
Napięcie znamionowe UN	300 V	300 V	600 V
Prąd znamionowy IN	15 A	15 A	5 A
mm²/AWG/kcmil	26-14	26-14	26-14

IECEE CB Scheme — http://www.iecee.org/ — DE1-62964

Napięcie znamionowe UN	500 V
mm²/AWG/kcmil	0.14-1.5

EAC		RU C-DE.AI30.B.01102

DNV GL	https://approvalfinder.dnvgl.com/	TAE00003JE

RS	http://www.rs-head.spb.ru/en/index.php	17.00013.272

Złączka przelotowa - PT 1,5/S RD - 3208127

Aprobaty

LR	Lloyd's Register	http://www.lr.org/en	12/20038 (E3)

VDE Zeichengenehmigung	VDE	http://www2.vde.com/de/Institut/Online-Service/VDE-gepruefteProdukte/Seiten/Online-Suche.aspx	40039739

Napięcie znamionowe UN	500 V
Prąd znamionowy IN	17,5 A
mm²/AWG/kcmil	0.14-1.5

cULus Recognized	c UL us

Akcesoria

Akcesoria

Dokumentacja

Materiały montażowe - PT-IL - 3208090



Naklejka obsługowa dla Push-in Technology

Mostek redukcyjny

Mostek redukcyjny - RB ST (2,5/4)-1,5/S - 3214356



Mostek redukcyjny, wymiar rastra: 6,7 mm, kolor: czerwone

Mostek redukcyjny - RB ST 16-1,5/S - 3213254



Mostek redukcyjny, wymiar rastra: 10 mm, kolor: czerwone

Złączka przelotowa - PT 1,5/S RD - 3208127

Akcesoria

Mostek redukcyjny - RB ST 10-1,5/S - 3213252



Mostek redukcyjny, wymiar rastra: 3,5 mm, kolor: czerwone

Mostek wtykowy

Mostek wtykany - FBS 2-3,5 - 3213014



Mostek wtykany, wymiar rastra: 3,5 mm, kolor: czerwone

Mostek wtykany - FBS 3-3,5 - 3213027



Mostek wtykany, wymiar rastra: 3,5 mm, kolor: czerwone

Mostek wtykany - FBS 4-3,5 - 3213030



Mostek wtykany, wymiar rastra: 3,5 mm, kolor: czerwone

Mostek wtykany - FBS 5-3,5 - 3213043



Mostek wtykany, wymiar rastra: 3,5 mm, kolor: czerwone

Złączka przelotowa - PT 1,5/S RD - 3208127

Akcesoria

Mostek wtykany - FBS 10-3,5 - 3213056



Mostek wtykany, wymiar rastra: 3,5 mm, kolor: czerwone

Mostek wtykany - FBS 20-3,5 - 3213069



Mostek wtykany, wymiar rastra: 3,5 mm, kolor: czerwone

Mostek wtykany - FBS 2-3,5 BU - 3213086



Mostek wtykany, wymiar rastra: 3,5 mm, kolor: niebieski

Mostek wtykany - FBS 3-3,5 BU - 3213099



Mostek wtykany, wymiar rastra: 3,5 mm, kolor: niebieski

Mostek wtykany - FBS 4-3,5 BU - 3213109



Mostek wtykany, wymiar rastra: 3,5 mm, kolor: niebieski

Złączka przelotowa - PT 1,5/S RD - 3208127

Akcesoria

Mostek wtykany - FBS 5-3,5 BU - 3213112



Mostek wtykany, wymiar rastra: 3,5 mm, kolor: niebieski

Mostek wtykany - FBS 10-3,5 BU - 3213125



Mostek wtykany, wymiar rastra: 3,5 mm, kolor: niebieski

Mostek wtykany - FBS 20-3,5 BU - 3213138



Mostek wtykany, wymiar rastra: 3,5 mm, kolor: niebieski

Mostek wtykany - FBS 2-3,5 GY - 3213153



Mostek wtykany, wymiar rastra: 3,5 mm, kolor: szary

Mostek wtykany - FBS 3-3,5 GY - 3213167



Mostek wtykany, wymiar rastra: 3,5 mm, kolor: szary

Złączka przelotowa - PT 1,5/S RD - 3208127

Akcesoria

Mostek wtykany - FBS 4-3,5 GY - 3213180



Mostek wtykany, wymiar rastra: 3,5 mm, kolor: szary

Mostek wtykany - FBS 5-3,5 GY - 3213183



Mostek wtykany, wymiar rastra: 3,5 mm, kolor: szary

Mostek wtykany - FBS 10-3,5 GY - 3213196



Mostek wtykany, wymiar rastra: 3,5 mm, kolor: szary

Mostek wtykany - FBS 20-3,5 GY - 3213206



Mostek wtykany, wymiar rastra: 3,5 mm, kolor: szary

Narzędzie do wkręcania

Wkrętak - SZF 0-0,4X2,5 - 1204504



Urządzenie do wyzwalania, do zacisków ST, zdatne do użycia również jako wkrętak płaski, rozmiar: 0,4 x 2,5 x 75 mm, rękojeść 2-komp. z zabezp. przed zsuwaniem się

Złączka przelotowa - PT 1,5/S RD - 3208127

Akcesoria

Narzędzie uruchamiające - ST-BW 0 - 1200135



Narzędzie poruszające, do wszystkich sprężyn 1,5 mm² – PT 1,5/S i FT 1,5/S

Narzędzie do zaciskania

Praska zaciskowa - CRIMPFOX CENTRUS 6S - 1213144



Praska zaciskowa, do nieizolowanych i izolowanych tulejek DIN 46228, część 1 i 4, wielkość 0,14 mm² ... 6 mm², również do tulejek TWIN do 2 x 4 mm², automatyczne dopasowanie przekroju, wsuwanie z boku, zabezpieczenie przed upadkiem

---

Praska zaciskowa - CRIMPFOX CENTRUS 10S - 1213154



Praska zaciskowa, do tulejek izolowanych i nieizolowanych DIN 46228 cz. 1 i 4 o przekroju 0,14 mm² ... 10 mm², również do tulejek TWIN do 2 x 4 mm², automatyczne dopasowanie przekroju, wsuwanie z boku, wyposażone w zabezpieczenie na wypadek upadku

---

Praska zaciskowa - CRIMPFOX CENTRUS 6H - 1213146



Praska zaciskowa, do nieizolowanych i izolowanych tulejek DIN 46228, część 1 i 4, wielkość 0,14 mm² ... 6 mm², również do tulejek TWIN do 2 x 4 mm², automatyczne dopasowanie przekroju, wsuwanie z boku, zabezpieczenie przed upadkiem

---

Praska zaciskowa - CRIMPFOX CENTRUS 10H - 1213156



Praska zaciskowa, do tulejek izolowanych i nieizolowanych DIN 46228 cz. 1 i 4 o przekroju 0,14 mm² ... 10 mm², również do tulejek TWIN do 2 x 4 mm², automatyczne dopasowanie przekroju, wsuwanie z boku, wyposażone w zabezpieczenie na wypadek upadku

---

Złączka przelotowa - PT 1,5/S RD - 3208127

Akcesoria

Praska zaciskowa - CRIMPFOX 10S - 1212045



Praska zaciskowa, do końcówek bez kołnierza izolującego wg DIN 46228 część 1 i końcówek z kołnierzem izolującym wg DIN 46228 część 4, 0,14 mm² ... 10 mm², zwalniana blokada wymuszenia, wpust z boku

---

Praska zaciskowa - CRIMPFOX 6H - 1212046



Praska zaciskowa, do końcówek bez kołnierza izolującego wg DIN 46228 część 1 i końcówek z kołnierzem izolującym wg DIN 46228 część 4, 0,14 mm² ... 6 mm², zwalniana blokada wymuszenia, wpust z boku

---

Praska zaciskowa - CRIMPFOX 2,5-M - 1212719



Praska zaciskowa, do końcówek bez kołnierza izolującego wg DIN 46228 część 1 i końcówek z kołnierzem izolującym wg DIN 46228 część 4, 0,25 mm² ... 2,5 mm², wpust z boku, zacisk trapezowy

---

Praska zaciskowa - CRIMPFOX 6-M - 1212720



Praska zaciskowa, do końcówek bez kołnierza izolującego wg DIN 46228 część 1 i końcówek z kołnierzem izolującym wg DIN 46228 część 4, 0,25 mm² ... 6,0 mm², wpust z boku, zacisk trapezowy

---

Praska zaciskowa - CRIMPFOX 6 - 1212034



Praska zaciskowa, do końcówek bez kołnierza izolującego wg DIN 46228 część 1 i końcówek z kołnierzem izolującym wg DIN 46228 część 4, 0,25 mm² ... 6,0 mm², wpust z boku, zacisk trapezowy

---

Złączka przelotowa - PT 1,5/S RD - 3208127

Akcesoria

Praska zaciskowa - CRIMPFOX 6T - 1212037



Praska zaciskowa, do końcówek bez kołnierza izolującego wg DIN 46228 część 1 i końcówek z kołnierzem izolującym wg DIN 46228 część 4, 0,25 mm² ... 6 mm², wpust z boku, zacisk trapezowy

Praska zaciskowa - CRIMPFOX 6T-F - 1212038



Praska zaciskowa, do końcówek bez kołnierza izolującego wg DIN 46228 część 1 i końcówek z kołnierzem izolującym wg DIN 46228 część 4, 0,25 mm² ... 6 mm², wpust czołowy, zacisk trapezowy

Praska zaciskowa - CRIMPFOX 6S-F - 1212043



Praska zaciskowa, do końcówek bez kołnierza izolującego wg DIN 46228 część 1 i końcówek z kołnierzem izolującym wg DIN 46228 część 4, 0,5 mm² ... 6 mm², wpust czołowy, zacisk czworokątny

Praska zaciskowa - CRIMPFOX-M - 1212072



Szczypce podstawowe, do montowania matryc do różnych rodzajów styków

Oprogramowanie do projektowania i opisywania

Oprogramowanie - PROJECT COMPLETE - 1050453



Intuicyjne oprogramowanie do projektowania i drukowania służy do projektowania listew ze złączkami oraz profesjonalnego opisywania oznaczników do złączek szynowych, przewodów, kabli, urządzeń i instalacji. Oprogramowanie można pobrać w Internecie

Oznaczniki złączy, bez opisu

Złączka przelotowa - PT 1,5/S RD - 3208127

Akcesoria

Taśma oznaczników ponacinana - ZB 3,5:UNBEDRUCKT - 0829414



Taśma oznaczników ponacinana, pasek, biały, nieopisane, opisywany przy pomocy: PLOTMARK, CMS-P1-PLOTTER, rodzaj montażu: zatrzaskiwanie na wysokie wpusty na tabliczki, do styków o szerokości: 3,5 mm, wielkość pola opisowego: 3,5 × 10,5 mm, Ilość pojedynczych tabliczek: 10

Oznacznik do zacisków - UCT-TM 3,5 - 0829484



Oznacznik do zacisków, Mata, biały, nieopisane, opisywany przy pomocy: TOPMARK NEO, TOPMARK LASER, BLUEMARK ID COLOR, BLUEMARK ID, BLUEMARK CLED, THERMOMARK PRIME, THERMOMARK CARD 2.0, THERMOMARK CARD, rodzaj montażu: zatrzaskiwanie na wysokie wpusty na tabliczki, do styków o szerokości: 3,5 mm, wielkość pola opisowego: 2,95 × 10,5 mm, Ilość pojedynczych tabliczek: 102

Taśma oznaczników ponacinana, płaska - ZBF 3,5:UNBEDRUCKT - 0829392



Taśma oznaczników ponacinana, płaska, pasek, biały, nieopisane, opisywany przy pomocy: PLOTMARK, CMS-P1-PLOTTER, rodzaj montażu: zatrzaskiwanie na płaskie wpusty na tabliczki, do styków o szerokości: 3,5 mm, wielkość pola opisowego: 3,5 × 5,2 mm, Ilość pojedynczych tabliczek: 10

Oznacznik do zacisków - UCT-TMF 3,5 - 0829486



Oznacznik do zacisków, Mata, biały, nieopisane, opisywany przy pomocy: TOPMARK NEO, TOPMARK LASER, BLUEMARK ID COLOR, BLUEMARK ID, BLUEMARK CLED, THERMOMARK PRIME, THERMOMARK CARD 2.0, THERMOMARK CARD, rodzaj montażu: zatrzaskiwanie na płaskie wpusty na tabliczki, do styków o szerokości: 3,5 mm, wielkość pola opisowego: 2,7 × 4,7 mm, Ilość pojedynczych tabliczek: 108

Oznacznik do zacisków - TMT (EX9,5)R - 0828295

Oznacznik do zacisków, Rolka, biały, nieopisane, opisywany przy pomocy: THERMOMARK ROLL 2.0, THERMOMARK ROLL, THERMOMARK ROLL X1, THERMOMARK ROLLMASTER 300/600, THERMOMARK X1.2, rodzaj montażu: zatrzaskiwanie w nacięcie dla tabliczek uniwersalnych, zatrzaskiwanie na wysokie wpusty na tabliczki, do styków o szerokości: 50000 mm, wielkość pola opisowego: 9,5 x 50000 mm, Ilość pojedynczych tabliczek: 1

Złączka przelotowa - PT 1,5/S RD - 3208127

Akcesoria

Oznacznik do zacisków - US-TM 100 - 0829255



Oznacznik do zacisków, Karta, biały, nieopisane, opisywany przy pomocy: BLUEMARK ID COLOR, BLUEMARK ID, THERMOMARK PRIME, THERMOMARK CARD 2.0, THERMOMARK CARD, rodzaj montażu: zatrzaskiwanie w nacięcie dla tabliczek uniwersalnych, wielkość pola opisowego: 104 × 9,8 mm, Ilość pojedynczych tabliczek: 13

Oznaczniki złączy, z opisem

Taśma oznaczników ponacinana - ZB 3,5 CUS - 0829415



Taśma oznaczników ponacinana, możliwość zamówienia: po pętli, biały, opis wg zamówienia klienta, rodzaj montażu: zatrzaskiwanie na wysokie wpusty na tabliczki, do styków o szerokości: 3,5 mm, wielkość pola opisowego: 3,5 × 10,5 mm, Ilość pojedynczych tabliczek: 10

Taśma oznaczników ponacinana - ZB 3,5,LGS:FORTL.ZAHLEN - 0801404



Taśma oznaczników ponacinana, pasek, biały, opisany, zadrukowane wzdłuż: kolejne numery, 1 ... 10, 11 ... 20 etc. do 91 ... 100, rodzaj montażu: zatrzaskiwanie na wysokie wpusty na tabliczki, do styków o szerokości: 3,5 mm, wielkość pola opisowego: 3,5 × 10,5 mm, Ilość pojedynczych tabliczek: 10

Taśma oznaczników ponacinana - ZB 3,5,QR:FORT.ZAHLEN - 0801405



Taśma oznaczników ponacinana, pasek, biały, opisany, zadrukowane w poprzek: kolejne numery 1 ...10, 11 ...20 etc. do 91 ...100, rodzaj montażu: zatrzaskiwanie na wysokie wpusty na tabliczki, do styków o szerokości: 3,5 mm, wielkość pola opisowego: 3,5 × 10,5 mm, Ilość pojedynczych tabliczek: 10

Oznacznik do zacisków - UCT-TM 3,5 CUS - 0829581



Oznacznik do zacisków, możliwość zamówienia: matami, biały, opis wg zamówienia klienta, rodzaj montażu: zatrzaskiwanie na wysokie wpusty na tabliczki, do styków o szerokości: 3,5 mm, wielkość pola opisowego: 2,95 × 10,5 mm, Ilość pojedynczych tabliczek: 102

Złączka przelotowa - PT 1,5/S RD - 3208127

Akcesoria

Taśma oznaczników ponacinana, płaska - ZBF 3,5 CUS - 0829394



Taśma oznaczników ponacinana, płaska, możliwość zamówienia: po pętli, biały, opis wg zamówienia klienta, rodzaj montażu: zatrzaskiwanie na płaskie wpusty na tabliczki, do styków o szerokości: 3,5 mm, wielkość pola opisowego: 3,5 × 5,2 mm, Ilość pojedynczych tabliczek: 10

Taśma oznaczników ponacinana, płaska - ZBF 3,5,LGS:FORTL.ZAHLEN - 0801406



Taśma oznaczników ponacinana, płaska, pasek, biały, opisany, zadrukowane wzdłuż: kolejne numery 1 ...10, 11 ...20 etc. do 91 ...100, rodzaj montażu: zatrzaskiwanie na płaskie wpusty na tabliczki, do styków o szerokości: 3,5 mm, wielkość pola opisowego: 5,15 × 3,5 mm, Ilość pojedynczych tabliczek: 10

Taśma oznaczników ponacinana, płaska - ZBF 3,5,QR:FORTL.ZAHLEN - 0801407



Taśma oznaczników ponacinana, płaska, pasek, biały, opisany, zadrukowane w poprzek: kolejne numery 1 ...10, 11 ...20 etc. do 91 ...100, rodzaj montażu: zatrzaskiwanie na płaskie wpusty na tabliczki, do styków o szerokości: 3,5 mm, wielkość pola opisowego: 5,15 × 3,5 mm, Ilość pojedynczych tabliczek: 10

Oznacznik do zacisków - UCT-TMF 3,5 CUS - 0829644



Oznacznik do zacisków, możliwość zamówienia: matami, biały, opis wg zamówienia klienta, rodzaj montażu: zatrzaskiwanie na płaskie wpusty na tabliczki, do styków o szerokości: 3,5 mm, wielkość pola opisowego: 2,7 × 4,7 mm, Ilość pojedynczych tabliczek: 108

Pokrywa zamykająca

Pokrywa zamykająca - D-PT 1,5/S - 3208142



Pokrywa zamykająca, długość: 45 mm, szerokość: 2,2 mm, wysokość: 24,3 mm, kolor: szary

---

Płytka podziału sekcji

Złączka przelotowa - PT 1,5/S RD - 3208127

Akcesoria

Przegroda rozdzielająca sekcje - ATP-ST 4 - 3030721



Przegroda rozdzielająca sekcje, długość: 59,8 mm, szerokość: 2 mm, wysokość: 39 mm, kolor: szary

---

Płytka separacyjna

Płytka dystansowa - DP PS-3,5 - 3031011



Płytka dystansowa, długość: 15,9 mm, szerokość: 3,5 mm, wysokość: 33,5 mm, liczba biegunów: 1, kolor: czerwone

---

Szyna nośna

Szyna nośna, z otworami - NS 35/ 7,5 PERF 2000MM - 0801733



Szyna nośna, z otworami, wg EN 60715, materiał: Stal, cynkowana, pasywowana grubowarstwowo, Profil standardowy, kolor: srebrny

---

Szyna nośna, bez otworów - NS 35/ 7,5 UNPERF 2000MM - 0801681



Szyna nośna, bez otworów, wg EN 60715, materiał: Stal, cynkowana, pasywowana grubowarstwowo, Profil standardowy, kolor: srebrny

---

Szyna nośna, z otworami - NS 35/ 7,5 WH PERF 2000MM - 1204119



Szyna nośna, z otworami, wg EN 60715, materiał: Stal, Ocynkowane, pasywowane na biało, Profil standardowy, kolor: srebrny

---

Złączka przelotowa - PT 1,5/S RD - 3208127

Akcesoria

Szyna nośna, bez otworów - NS 35/ 7,5 WH UNPERF 2000MM - 1204122



Szyna nośna, bez otworów, wg EN 60715, materiał: Stal, Ocynkowane, pasywowane na biało, Profil standardowy, kolor: srebrny

Szyna nośna, bez otworów - NS 35/ 7,5 AL UNPERF 2000MM - 0801704



Szyna nośna, bez otworów, wg EN 60715, materiał: aluminium, niepowlekany, Profil standardowy, kolor: srebrny

Szyna nośna, z otworami - NS 35/ 7,5 ZN PERF 2000MM - 1206421



Szyna nośna, z otworami, wg EN 60715, materiał: Stal, ocynkowana, Profil standardowy, kolor: srebrny

Szyna nośna, bez otworów - NS 35/ 7,5 ZN UNPERF 2000MM - 1206434



Szyna nośna, bez otworów, wg EN 60715, materiał: Stal, ocynkowana, Profil standardowy, kolor: srebrny

Szyna nośna, bez otworów - NS 35/ 7,5 CU UNPERF 2000MM - 0801762



Szyna nośna, bez otworów, wg EN 60715, materiał: Miedź, niepowlekany, Profil standardowy, kolor: miedzianoczerwony

Złączka przelotowa - PT 1,5/S RD - 3208127

Akcesoria

Zaślepka - NS 35/ 7,5 CAP - 1206560



Element zamykający szyny montażowej, do szyny montażowej NS 35/7,5

Szyna nośna, z otworami - NS 35/15 PERF 2000MM - 1201730



Szyna nośna, z otworami, analogiczna jak wg EN 60715, materiał: Stal, cynkowana, pasywowana grubowarstwowo, Profil standardowy, kolor: srebrny

---

Szyna nośna, bez otworów - NS 35/15 UNPERF 2000MM - 1201714



Szyna nośna, bez otworów, analogiczna jak wg EN 60715, materiał: Stal, cynkowana, pasywowana grubowarstwowo, Profil standardowy, kolor: srebrny

---

Szyna nośna, z otworami - NS 35/15 WH PERF 2000MM - 0806602



Szyna nośna, z otworami, analogiczna jak wg EN 60715, materiał: Stal, Ocynkowane, pasywowane na biało, Profil standardowy, kolor: srebrny

---

Szyna nośna, bez otworów - NS 35/15 WH UNPERF 2000MM - 1204135



Szyna nośna, bez otworów, analogiczna jak wg EN 60715, materiał: Stal, Ocynkowane, pasywowane na biało, Profil standardowy, kolor: srebrny

---

Złączka przelotowa - PT 1,5/S RD - 3208127

Akcesoria

Szyna nośna, bez otworów - NS 35/15 AL UNPERF 2000MM - 1201756



Szyna nośna, bez otworów, analogiczna jak wg EN 60715, materiał: aluminium, niepowlekany, Profil standardowy, kolor: srebrny

---

Szyna nośna, z otworami - NS 35/15 ZN PERF 2000MM - 1206599



Szyna nośna, z otworami, analogiczna jak wg EN 60715, materiał: Stal, ocynkowana, Profil standardowy, kolor: srebrny

---

Szyna nośna, bez otworów - NS 35/15 ZN UNPERF 2000MM - 1206586



Szyna nośna, bez otworów, analogiczna jak wg EN 60715, materiał: Stal, ocynkowana, Profil standardowy, kolor: srebrny

---

Szyna nośna, bez otworów - NS 35/15 CU UNPERF 2000MM - 1201895



Szyna nośna, bez otworów, analogiczna jak wg EN 60715, materiał: Miedź, niepowlekany, Profil standardowy, kolor: miedzianoczerwony

---

Zaślepka - NS 35/15 CAP - 1206573



Element zamykający szyny montażowej, do szyny montażowej NS 35/15

Złączka przelotowa - PT 1,5/S RD - 3208127

Akcesoria

Szyna nośna, bez otworów - NS 35/15-2,3 UNPERF 2000MM - 1201798



Szyna nośna, bez otworów, wg EN 60715, materiał: Stal, cynkowana, pasywowana grubowarstwowo, Profil standardowy 2,3 mm, kolor: srebrny

---

Tuleja izolacyjna

Tulejka izolująca - MPS-IH WH - 0201663

Tulejka izolująca, kolor: biały



Tulejka izolująca - MPS-IH RD - 0201676

Tulejka izolująca, kolor: czerwone



Tulejka izolująca - MPS-IH BU - 0201689

Tulejka izolująca, kolor: niebieski



Tulejka izolująca - MPS-IH YE - 0201692

Tulejka izolująca, kolor: żółty



Złączka przelotowa - PT 1,5/S RD - 3208127

Akcesoria

Tulejka izolująca - MPS-IH GN - 0201702



Tulejka izolująca, kolor: zielony

Tulejka izolująca - MPS-IH GY - 0201728



Tulejka izolująca, kolor: szary

Tulejka izolująca - MPS-IH BK - 0201731



Tulejka izolująca, kolor: czarny

Tulejka

Tulejka - AI-S 1 - 8 TQ - 1200293



Tulejka, S-Slimline, długość osłony: 8 mm, długość: 14,5 mm, kolor: turkusowy

Uchwyt krańcowy

Trzymacz końcowy - E/UK - 1201442



Trzymacz końcowy, Montaż na szynie nośnej NS 32 lub NS 35, materiał: PA, kolor: szary

Złączka przelotowa - PT 1,5/S RD - 3208127

Akcesoria

Trzymacz końcowy - E/UK 1 - 1201413



Trzymacz końcowy, do podpierania na końcu dwu- i trzypoziomowych listew zaciskowych, szerokość: 10 mm, kolor: szary

Trzymacz końcowy - CLIPFIX 35 - 3022218



Uchwyt końcowy do szybkiego montażu, do szyny nośnej NS 35/7,5 lub szyny nośnej NS 35/15, z możliwością oznaczenia, szerokość: 9,5 mm, kolor: szary

Trzymacz końcowy - CLIPFIX 35-5 - 3022276



Uchwyt końcowy do szybkiego montażu, do szyny nośnej NS 35/7,5 lub szyny nośnej NS 35/15, z możliwością oznaczenia, możliwością przechowywania dla FBS...5, FBS...6, KSS 5, KSS 6, szerokość: 5,15 mm, kolor: szary

Trzymacz końcowy - E/NS 35 N - 0800886



Trzymacz końcowy, szerokość: 9,5 mm, kolor: szary

Uchwyty tabliczek

Szyld oznaczenia grupy złączy do oznaczania styków - GBS-ZB/26X6 - 0809298



Grupowy szyldzik oznaczeniowy, zatrzaskiwany na środku złączy do zacisków śrubowych, sprężynowych i szybkozłącznych, opisywany paskami wtyk. ESL 26 x 6 mm lub EST 25 x 6 mm, na stopie w taśmą oznaczników, długość: 29 mm

Wtyki pomiarowe

Złączka przelotowa - PT 1,5/S RD - 3208127

Akcesoria

Wtyczki probiercze - MPS-MT - 0201744



Wtyczki probiercze, z przyłączem lutowanym do 1 mm² przekroju przewodu, kolor: szary

Wtyczki probiercze - PS-3,5 - 3031010



Wtyczki probiercze, Modułowe wtyki pomiarowe, kolor: czerwone

Wtyczki probiercze - PS-3,5/E - 3031012



Wtyczki probiercze, Pojedynczy wtyk pomiarowy, kolor: czerwone

Phoenix Contact 2021 © - all rights reserved
http://www.phoenixcontact.com