Złączki wielopoziomowe - TB 4-L/LB I - 3000905

Należy pamiętać, że podane dane pochodzą z katalogu online. Proszę o pobranie kompletnych informacji i danych z dokumentacji użytkownika. Obowiązują ogólne warunki użytkowania dla materiałów pobieranych przez Internet.
(http://phoenixcontact.pl/download)

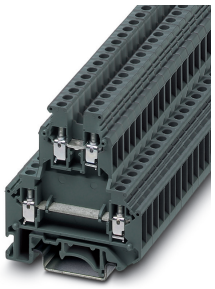

Złączki wielopoziomowe, możliwość zmostkowania górnego poziomu, napięcie znamionowe: 500 V, prąd znamionowy: 29 A, rodzaj przyłącza: Przyłącze śrubowe, 1. i 2-poziomowe, przekrój: 0,5 mm² - 6 mm², rodzaj montażu: NS 35/7,5, NS 35/15, NS 32, kolor: ciemnoszare

RoHS

Dane handlowe

Jednostka opakowania	50 pcs
Minimalne zamówienie	50 pcs
GTIN	4 046356 755412
GTIN	4046356755412
Waga jednej sztuki (bez opakowania)	12,420 GRM
Numer taryfy celnej	85369010
Kraj pochodzenia	Chiny
Sales Key	BE1414

Dane techniczne

Environmental Product Compliance

China RoHS	Okres użytkowania zgodnie z przeznaczeniem: nieograniczony = EFUP-e
	Brak substancji niebezpiecznych powyżej wartości progowych

Rysunki

Schemat

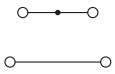

Złączki wielopoziomowe - TB 4-L/LB I - 3000905

Klasyfikacje

eCl@ss

eCl@ss 10.0.1	27141120
eCl@ss 11.0	27141120
eCl@ss 4.0	27141100
eCl@ss 4.1	27141100
eCl@ss 5.0	27141100
eCl@ss 5.1	27141100
eCl@ss 6.0	27141100
eCl@ss 7.0	27141120
eCl@ss 9.0	27141120

ETIM

ETIM 3.0	EC000897
ETIM 4.0	EC000897
ETIM 6.0	EC000897
ETIM 7.0	EC000897

UNSPSC

UNSPSC 6.01	30211811
UNSPSC 7.0901	39121410
UNSPSC 11	39121410
UNSPSC 12.01	39121410
UNSPSC 13.2	39121410
UNSPSC 18.0	39121410
UNSPSC 19.0	39121410
UNSPSC 20.0	39121410
UNSPSC 21.0	39121410

Aprobaty

Aprobaty

Aprobaty

EAC / cULus Recognized

Aprobaty Ex

Szczegóły aprobat

Złączki wielopoziomowe - TB 4-L/LB I - 3000905

Aprobaty

EAC		RU C-DE.BL08.B.00534

cULus Recognized		http://database.ul.com/cgi-bin/XYV/template/LISEXT/1FRAME/index.htm	E60425

	B	C	D
Napięcie znamionowe UN	300 V	300 V	600 V
Prąd znamionowy IN	30 A	30 A	5 A
mm²/AWG/kcmil	20-10	20-10	20-10

Akcesoria

Akcesoria

Mostek przykręcany

Mostek zwierający z elementem izolującym - SCBI 10- 6 ISO - 3251219

Mostek zwierający z elementem izolującym, do przełączanych mostków poprzecznych, z kołnierzem izolacyjnym, kolor: srebrny

---

Mostek przykręcany - SCBI 10-6 W - 3000834



Mostek przykręcany, z podkładką sprężystą i kołnierzem izolacyjnym, wymiar rastra: 6,2 mm, kolor: srebrny

---

Mostek stały - SCBI 10-6 - 3246120



Mostek stały, kolor: srebrny

Mostek przykręcany - SCBI 10-6 W - 3000834



Mostek przykręcany, z podkładką sprężystą i kołnierzem izolacyjnym, wymiar rastra: 6,2 mm, kolor: srebrny

Złączki wielopoziomowe - TB 4-L/LB I - 3000905

Akcesoria

Mostek pudełkowy - LSCBI 10-6 BU - 3251222

Mostek pudełkowy, do rozdziału dwóch potencjałów w jednym gnieździe mostkującym, z kołnierzem izolacyjnym, kolor: niebieski

Mostek pudełkowy - LSCBI 10-6 GY - 3251223

Mostek pudełkowy, do rozdziału dwóch potencjałów w jednym gnieździe mostkującym, z kołnierzem izolacyjnym, kolor: szary

Mostek pudełkowy - LSCBI 10-6 RD - 3251224

Mostek pudełkowy, do rozdziału dwóch potencjałów w jednym gnieździe mostkującym, z kołnierzem izolacyjnym, kolor: czerwone

Mostek redukcyjny

Mostek łańcuchowy - MSCB 6 - 3251225



Mostek łańcuchowy, do modułowego indywidualnego rozdziału potencjałów, kolor: srebrny

Mostek wsuwany

Mostek wtykany - INB 10-6 - 3246188



Mostek wtykany, Zmostkowanie w punkcie połączeniowym, wymiar rastra: 6 mm, kolor: szary

Narzędzie do wkręcania

Wkrętak - SZS 0,6X3,5 VDE - 1212602



Wkrętak, szczelinowy, izolacja VDE, wielkość: 0,6x3,5x100 mm, uchwyt dwukomponentowy, z ergonomiczną rękojeścią

Złączki wielopoziomowe - TB 4-L/LB I - 3000905

Akcesoria

Oznaczniki złączy, bez opisu

Taśma oznaczników ponacinana - ZB 6:UNBEDRUCKT - 1051003



Taśma oznaczników ponacinana, pasek, biały, nieopisane, opisywany przy pomocy: PLOTMARK, CMS-P1-PLOTTER, rodzaj montażu: zatrzaskiwanie na wysokie wpusty na tabliczki, do styków o szerokości: 6,2 mm, wielkość pola opisowego: 6,15 × 10,5 mm, Ilość pojedynczych tabliczek: 10

Oznacznik do zacisków - UC-TM 6 - 0818085



Oznacznik do zacisków, Mata, biały, nieopisane, opisywany przy pomocy: BLUEMARK ID COLOR, BLUEMARK ID, BLUEMARK CLED, PLOTMARK, CMS-P1-PLOTTER, rodzaj montażu: zatrzaskiwanie na wysokie wpusty na tabliczki, do styków o szerokości: 6,2 mm, wielkość pola opisowego: 5,6 × 10,5 mm, Ilość pojedynczych tabliczek: 80

Oznacznik do zacisków - UCT-TM 6 - 0828736



Oznacznik do zacisków, Mata, biały, nieopisane, opisywany przy pomocy: TOPMARK NEO, TOPMARK LASER, BLUEMARK ID COLOR, BLUEMARK ID, BLUEMARK CLED, THERMOMARK PRIME, THERMOMARK CARD 2.0, THERMOMARK CARD, rodzaj montażu: zatrzaskiwanie na wysokie wpusty na tabliczki, do styków o szerokości: 6,2 mm, wielkość pola opisowego: 5,6 × 10,5 mm, Ilość pojedynczych tabliczek: 60

Oznaczniki złączy, z opisem

Taśma oznaczników ponacinana - ZB 6 CUS - 0824992



Taśma oznaczników ponacinana, możliwość zamówienia: po pętli, biały, opis wg zamówienia klienta, rodzaj montażu: zatrzaskiwanie na wysokie wpusty na tabliczki, do styków o szerokości: 6,2 mm, wielkość pola opisowego: 6,15 × 10,5 mm, Ilość pojedynczych tabliczek: 10

Taśma oznaczników ponacinana - ZB 6,LGS:FORTL.ZAHLEN - 1051016



Taśma oznaczników ponacinana, pasek, biały, opisany, opisywany przy pomocy: CMS-P1-PLOTTER, zadrukowane wzdłuż: kolejne numery 1 ...10, 11 ...20 etc. do 491 ...500, rodzaj montażu: zatrzaskiwanie na wysokie wpusty na tabliczki, do styków o szerokości: 6,2 mm, wielkość pola opisowego: 6,15 × 10,5 mm, Ilość pojedynczych tabliczek: 10

Złączki wielopoziomowe - TB 4-L/LB I - 3000905

Akcesoria

Taśma oznaczników ponacinana - ZB 6,QR:FORTL.ZAHLEN - 1051029



Taśma oznaczników ponacinana, pasek, biały, opisany, opisywany przy pomocy: CMS-P1-PLOTTER, zadrukowane w poprzek: kolejne numery 1 ...10, 11 ...20 etc. do 491 ...500, rodzaj montażu: zatrzaskiwanie na wysokie wpusty na tabliczki, do styków o szerokości: 6,2 mm, wielkość pola opisowego: 6,15 × 10,5 mm, Ilość pojedynczych tabliczek: 10

Taśma oznaczników ponacinana - ZB 6,LGS:GLEICHE ZAHLEN - 1051032



Taśma oznaczników ponacinana, pasek, biały, opisany, opisywany przy pomocy: CMS-P1-PLOTTER, zadrukowane wzdłuż: liczby jednakowe 1 lub 2 etc. do 100, rodzaj montażu: zatrzaskiwanie na wysokie wpusty na tabliczki, do styków o szerokości: 6,2 mm, wielkość pola opisowego: 6,15 × 10,5 mm, Ilość pojedynczych tabliczek: 10

Oznacznik do zacisków - ZB 6,LGS:L1-N,PE - 1051414



Oznacznik do zacisków, pasek, biały, opisany, opisywany przy pomocy: CMS-P1-PLOTTER, wzdłuż: L1, L2, L3, N, PE, L1, L2, L3, N, PE, rodzaj montażu: zatrzaskiwanie na wysokie wpusty na tabliczki, do styków o szerokości: 6,2 mm, wielkość pola opisowego: 6,15 × 10,5 mm, Ilość pojedynczych tabliczek: 10

Oznacznik do zacisków - ZB 6,LGS:U-N - 1051430



Oznacznik do zacisków, pasek, biały, opisany, opisywany przy pomocy: CMS-P1-PLOTTER, zadrukowane wzdłuż: U, V, W, N, GND, U, V, W, N, GND, rodzaj montażu: zatrzaskiwanie na wysokie wpusty na tabliczki, do styków o szerokości: 6,2 mm, wielkość pola opisowego: 6,15 × 10,5 mm, Ilość pojedynczych tabliczek: 10

Oznacznik do zacisków - UC-TM 6 CUS - 0824589



Oznacznik do zacisków, możliwość zamówienia: matami, biały, opis wg zamówienia klienta, rodzaj montażu: zatrzaskiwanie na wysokie wpusty na tabliczki, do styków o szerokości: 6,2 mm, wielkość pola opisowego: 5,6 × 10,5 mm, Ilość pojedynczych tabliczek: 80

Złączki wielopoziomowe - TB 4-L/LB I - 3000905

Akcesoria

Oznacznik do zacisków - UCT-TM 6 CUS - 0829602



Oznacznik do zacisków, możliwość zamówienia: matami, biały, opis wg zamówienia klienta, rodzaj montażu: zatrzaskiwanie na wysokie wpusty na tabliczki, do styków o szerokości: 6,2 mm, wielkość pola opisowego: 5,6 × 10,5 mm, Ilość pojedynczych tabliczek: 60

Pokrywa zamykająca

Pokrywa - D-TB 2,5/4-L/LB - 3000906



Pokrywa, długość: 56 mm, szerokość: 2,5 mm, wysokość: 52 mm, kolor: ciemnoszare

Płytka separacyjna

Przegroda - TS-TB-2L - 3062841



Przegroda, do separacji elektrycznej sąsiadujących mostków na środku złączki, długość: 16 mm, szerokość: 0,5 mm, wysokość: 14 mm, kolor: ciemnoszare

Szyna nośna

Szyna nośna, z otworami - NS 32 PERF 2000MM - 1201002



Szyna nośna, z otworami, wg EN 60715, materiał: Stal, cynkowana, pasywowana grubowarstwowo, Profil G, kolor: srebrny

Szyna nośna, bez otworów - NS 32 UNPERF 2000MM - 1201015



Szyna nośna, bez otworów, wg EN 60715, materiał: Stal, cynkowana, pasywowana grubowarstwowo, Profil G, kolor: srebrny

Złączki wielopoziomowe - TB 4-L/LB I - 3000905

Akcesoria

Szyna nośna, z otworami - NS 35/ 7,5 PERF 2000MM - 0801733



Szyna nośna, z otworami, wg EN 60715, materiał: Stal, cynkowana, pasywowana grubowarstwowo, Profil standardowy, kolor: srebrny

---

Szyna nośna, bez otworów - NS 35/ 7,5 UNPERF 2000MM - 0801681



Szyna nośna, bez otworów, wg EN 60715, materiał: Stal, cynkowana, pasywowana grubowarstwowo, Profil standardowy, kolor: srebrny

---

Szyna nośna, z otworami - NS 35/ 7,5 WH PERF 2000MM - 1204119



Szyna nośna, z otworami, wg EN 60715, materiał: Stal, Ocynkowane, pasywowane na biało, Profil standardowy, kolor: srebrny

---

Szyna nośna, bez otworów - NS 35/ 7,5 WH UNPERF 2000MM - 1204122



Szyna nośna, bez otworów, wg EN 60715, materiał: Stal, Ocynkowane, pasywowane na biało, Profil standardowy, kolor: srebrny

---

Szyna nośna, bez otworów - NS 35/ 7,5 AL UNPERF 2000MM - 0801704



Szyna nośna, bez otworów, wg EN 60715, materiał: aluminium, niepowlekany, Profil standardowy, kolor: srebrny

---

Złączki wielopoziomowe - TB 4-L/LB I - 3000905

Akcesoria

Szyna nośna, z otworami - NS 35/ 7,5 ZN PERF 2000MM - 1206421



Szyna nośna, z otworami, wg EN 60715, materiał: Stal, ocynkowana, Profil standardowy, kolor: srebrny

Szyna nośna, bez otworów - NS 35/ 7,5 ZN UNPERF 2000MM - 1206434



Szyna nośna, bez otworów, wg EN 60715, materiał: Stal, ocynkowana, Profil standardowy, kolor: srebrny

Szyna nośna, bez otworów - NS 35/ 7,5 CU UNPERF 2000MM - 0801762



Szyna nośna, bez otworów, wg EN 60715, materiał: Miedź, niepowlekany, Profil standardowy, kolor: miedzianoczerwony

Zaślepka - NS 35/ 7,5 CAP - 1206560



Element zamykający szyny montażowej, do szyny montażowej NS 35/7,5

Szyna nośna, z otworami - NS 35/15 PERF 2000MM - 1201730



Szyna nośna, z otworami, analogiczna jak wg EN 60715, materiał: Stal, cynkowana, pasywowana grubowarstwowo, Profil standardowy, kolor: srebrny

Złączki wielopoziomowe - TB 4-L/LB I - 3000905

Akcesoria

Szyna nośna, bez otworów - NS 35/15 UNPERF 2000MM - 1201714



Szyna nośna, bez otworów, analogiczna jak wg EN 60715, materiał: Stal, cynkowana, pasywowana grubowarstwowo, Profil standardowy, kolor: srebrny

---

Szyna nośna, z otworami - NS 35/15 WH PERF 2000MM - 0806602



Szyna nośna, z otworami, analogiczna jak wg EN 60715, materiał: Stal, Ocynkowane, pasywowane na biało, Profil standardowy, kolor: srebrny

---

Szyna nośna, bez otworów - NS 35/15 WH UNPERF 2000MM - 1204135



Szyna nośna, bez otworów, analogiczna jak wg EN 60715, materiał: Stal, Ocynkowane, pasywowane na biało, Profil standardowy, kolor: srebrny

---

Szyna nośna, bez otworów - NS 35/15 AL UNPERF 2000MM - 1201756



Szyna nośna, bez otworów, analogiczna jak wg EN 60715, materiał: aluminium, niepowlekany, Profil standardowy, kolor: srebrny

---

Szyna nośna, z otworami - NS 35/15 ZN PERF 2000MM - 1206599



Szyna nośna, z otworami, analogiczna jak wg EN 60715, materiał: Stal, ocynkowana, Profil standardowy, kolor: srebrny

---

Złączki wielopoziomowe - TB 4-L/LB I - 3000905

Akcesoria

Szyna nośna, bez otworów - NS 35/15 ZN UNPERF 2000MM - 1206586



Szyna nośna, bez otworów, analogiczna jak wg EN 60715, materiał: Stal, ocynkowana, Profil standardowy, kolor: srebrny

---

Szyna nośna, bez otworów - NS 35/15 CU UNPERF 2000MM - 1201895



Szyna nośna, bez otworów, analogiczna jak wg EN 60715, materiał: Miedź, niepowlekany, Profil standardowy, kolor: miedzianoczerwony

---

Zaślepka - NS 35/15 CAP - 1206573



Element zamykający szyny montażowej, do szyny montażowej NS 35/15

Szyna nośna, bez otworów - NS 35/15-2,3 UNPERF 2000MM - 1201798



Szyna nośna, bez otworów, wg EN 60715, materiał: Stal, cynkowana, pasywowana grubowarstwowo, Profil standardowy 2,3 mm, kolor: srebrny

---

Uchwyt krańcowy

Trzymacz końcowy - E/TB H - 3246973



Trzymacz końcowy, do podpierania na końcu dwu- i trzypoziomowych listew zaciskowych, szerokość: 10 mm, kolor: szary

---

Wtyki pomiarowe

Złączki wielopoziomowe - TB 4-L/LB I - 3000905

Akcesoria

Gniazdo testowe - TPS 3/10/4 - 3246230



Gniazdo testowe, do wtyków pomiarowych 2,3 mm, do wkręcenia w gniazdo mostkujące, kolor: srebrny

Phoenix Contact 2021 © - all rights reserved
http://www.phoenixcontact.com