Złączka przelotowa - TB 16 I BU - 3076659

Należy pamiętać, że podane dane pochodzą z katalogu online. Proszę o pobranie kompletnych informacji i danych z dokumentacji użytkownika. Obowiązują ogólne warunki użytkowania dla materiałów pobieranych przez Internet.
(http://phoenixcontact.pl/download)

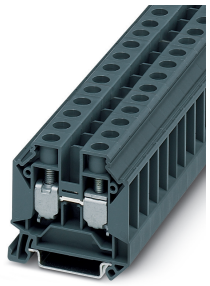

Na rysunku przedstawiono wersję produktu w kolorze czarnym

Złączka przelotowa, napięcie znamionowe: 1000 V, prąd znamionowy: 76 A, rodzaj przyłącza: Przyłącze śrubowe, Przekrój znamionowy: 16 mm², przekrój: 6 mm² - 16 mm², rodzaj montażu: NS 35/7,5, NS 35/15, NS 32, kolor: niebieski

RoHS

Dane handlowe

Jednostka opakowania	50 pcs
Minimalne zamówienie	50 pcs
GTIN	4 046356 662130
GTIN	4046356662130
Waga jednej sztuki (bez opakowania)	25,660 GRM
Numer taryfy celnej	85369010
Kraj pochodzenia	Indie
Sales Key	BE1411

Dane techniczne

Ogólne

Liczba rzędów	1
Ilość przyłączy	2
Potencjały	1
Przekrój znamionowy	16 mm²
Kolor	niebieski
Materiał izolacyjny	PA
Klasa palności wg UL 94	V0
Sposób montażu	NS 35/7,5

Informacje ogólne

Znamionowe napięcie udarowe	8 kV

Złączka przelotowa - TB 16 I BU - 3076659

Dane techniczne

Informacje ogólne

Stopień zabrudzenia	3
Kategoria przepięciowa	III
Grupa materiału izolacyjnego	I
Maksymalna utrata mocy w warunkach znamionowych	2,43 W
Maksymalny prąd obciążenia	76 A
Prąd znamionowy I_N	76 A
Napięcie znamionowe U_N	1000 V
Otw. ściana bocz.	tak

Wymiary

Szerokość	12,2 mm
Długość	51 mm
wysokość NS 35/7,5	50,5 mm
wysokość NS 35/15	58 mm

Dane przył.

Rodzaj przyłącza	Przyłącze śrubowe
Gwint śruby	M5
Długość usuwanej izolacji	12 mm
Min. moment obrotowy dokręcania	2,5 Nm
Maks. moment obrotowy dokręcania	3 Nm
Przyłącze według normy	IEC 60947-7-1
minimalny przekrój przewodu sztywnego	6 mm²
maksymalny przekrój przewodu sztywnego	16 mm²
Przekrój przewodu AWG min.	10
Przekrój przewodu AWG max.	6
minimalny przekrój przewodu elastycznego	6 mm²
maksymalny przekrój przewodu elastycznego	16 mm²
Min. przekrój przewodu giętkiego AWG	10
Maks. przekrój przewodu elastycznego AWG	6
Przekrój przewodu giętkiego z końcówką rurkową bez płaszcza, min.	2,5 mm²
Przekrój przewodu giętkiego z końcówką rurkową bez płaszcza, maks.	16 mm²
Przekrój przewodu giętkiego z końcówką rurkową z płaszczem z tworzywa, min.	2,5 mm²
Przekrój przewodu giętkiego z końcówką rurkową z płaszczem z tworzywa, maks.	16 mm²
2 przewody o takim samym przekroju, sztywne, min.	4 mm²
2 przewody o takim samym przekroju, sztywne, maks.	6 mm²
2 przewody o takim samym przekroju, elastyczne, min.	4 mm²
2 przewody o takim samym przekroju, elastyczne, maks.	6 mm²
2 linki o takim samym przekroju z tulejką kablową bez tulejki z tworzywa sztucznego, min.	4 mm²

Złączka przelotowa - TB 16 I BU - 3076659

Dane techniczne

Dane przył.

2 linki o takim samym przekroju z tulejką kablową bez tulejki z tworzywa sztucznego, maks.	6 mm²

Warunki środowiskowe

Temperatura robocza	-60 °C ... 105 °C (maks. krótkotrwała temperatura robocza patrz RTI Elec.)
Temperatura otoczenia (składowanie/transport)	-25 °C ... 60 °C (krótkotrwale, nie powyżej 24 h, -60 °C do +70°C)
Dopuszczalna wilgotność powietrza (składowanie/transport)	30 % ... 70 %
Temperatura otoczenia (montaż)	-5 °C ... 70 °C
Temperatura otoczenia (aktywacja)	-5 °C ... 70 °C

Normy i przepisy

Przyłącze według normy	IEC 60947-7-1

Environmental Product Compliance

China RoHS	Okres użytkowania zgodnie z przeznaczeniem: nieograniczony = EFUP-e
	Brak substancji niebezpiecznych powyżej wartości progowych

Rysunki

Schemat

Klasyfikacje

eCl@ss

eCl@ss 10.0.1	27141120
eCl@ss 11.0	27141120
eCl@ss 4.0	27141100
eCl@ss 4.1	27141100
eCl@ss 5.0	27141100
eCl@ss 5.1	27141100
eCl@ss 6.0	27141100
eCl@ss 7.0	27141120
eCl@ss 9.0	27141120

ETIM

ETIM 4.0	EC000897
ETIM 6.0	EC000897
ETIM 7.0	EC000897

UNSPSC

UNSPSC 6.01	30211811

Złączka przelotowa - TB 16 I BU - 3076659

Klasyfikacje

UNSPSC

UNSPSC 7.0901	39121410
UNSPSC 11	39121410
UNSPSC 12.01	39121410
UNSPSC 13.2	39121410
UNSPSC 18.0	39121410
UNSPSC 19.0	39121410
UNSPSC 20.0	39121410
UNSPSC 21.0	39121410

Aprobaty

Aprobaty

Aprobaty

EAC / EAC / EAC / cULus Recognized / UL Recognized

Aprobaty Ex

Szczegóły aprobat

EAC		EAC-Zulassung

EAC		RU C-DE.A*30.B.01742

EAC		RU C-DE.BL08.B.00534

cULus Recognized		http://database.ul.com/cgi-bin/XYV/template/LISEXT/1FRAME/index.htm	E60425

	B	C
Napięcie znamionowe UN	600 V	600 V
Prąd znamionowy IN	76 A	76 A
mm²/AWG/kcmil	10-4	10-4

Złączka przelotowa - TB 16 I BU - 3076659

Aprobaty

UL Recognized		http://database.ul.com/cgi-bin/XYV/template/LISEXT/1FRAME/index.htm	E60425

	B	C
Napięcie znamionowe UN	600 V	600 V
Prąd znamionowy IN	76 A	76 A
mm²/AWG/kcmil	10-4	10-4

Akcesoria

Akcesoria

Mostek przykręcany

Mostek przykręcany - SCBI 10-12 - 3246159



Mostek przykręcany, z kołnierzem izolacyjnym, kolor: srebrny

Mostek wsuwany

Mostek wtykany - INB 10-12 - 3246214



Mostek wtykany, Zmostkowanie w punkcie połączeniowym, wymiar rastra: 12 mm, kolor: szary

Narzędzie do wkręcania

Wkrętak - SZS 1,0X6,5 VDE - 1205079



Wkrętak, płaski, izolacja VDE, rozmiar: 1,0×6,5×150 mm, rękojeść 2-komp. z zabezp. przed zsuwaniem się

Pokrywa zamykająca

Złączka przelotowa - TB 16 I BU - 3076659

Akcesoria

Pokrywa - D-TB 16 - 3059922



Pokrywa, długość: 50 mm, szerokość: 2,2 mm, wysokość: 42,8 mm, kolor: ciemnoszare

Szyna nośna

Szyna nośna, z otworami - NS 32 PERF 2000MM - 1201002



Szyna nośna, z otworami, wg EN 60715, materiał: Stal, cynkowana, pasywowana grubowarstwowo, Profil G, kolor: srebrny

Szyna nośna, bez otworów - NS 32 UNPERF 2000MM - 1201015



Szyna nośna, bez otworów, wg EN 60715, materiał: Stal, cynkowana, pasywowana grubowarstwowo, Profil G, kolor: srebrny

Tuleja izolacyjna

Tulejka izolująca - PS-IH WH - 0311566



Tulejka izolująca, kolor: biały

Tulejka izolująca - PS-IH RD - 0311579



Tulejka izolująca, kolor: czerwone

Złączka przelotowa - TB 16 I BU - 3076659

Akcesoria

Tulejka izolująca - PS-IH BU - 0311582



Tulejka izolująca, kolor: niebieski

Tulejka izolująca - PS-IH YE - 0311595



Tulejka izolująca, kolor: żółty

Tulejka izolująca - PS-IH GN - 0311605



Tulejka izolująca, kolor: zielony

Tulejka izolująca - PS-IH GY - 0311621



Tulejka izolująca, kolor: szary

Tulejka izolująca - PS-IH BK - 0311634



Tulejka izolująca, kolor: czarny

Złączka przelotowa - TB 16 I BU - 3076659

Akcesoria

Tulejka izolująca - PS-IH VT - 0311618



Tulejka izolująca, kolor: fioletowy

Uchwyt krańcowy

Trzymacz końcowy - E/TB - 3246966



Uchwyt końcowy, do montażu na szynie nośnej NS 32 lub NS 35/7,5

Wtyki pomiarowe

Gniazdo testowe - TPS 4/7/6 - 3246243



Gniazdo testowe, do wtyków pomiarowych 4 mm, do wkręcenia w gniazdo mostkujące, kolor: srebrny

Wtyczki probiercze - PS-MT - 0311647



Wtyczki probiercze, kolor: srebrny

Phoenix Contact 2021 © - all rights reserved
http://www.phoenixcontact.com