Złączka przelotowa - UT 4 RD - 3045127

Należy pamiętać, że podane dane pochodzą z katalogu online. Proszę o pobranie kompletnych informacji i danych z dokumentacji użytkownika. Obowiązują ogólne warunki użytkowania dla materiałów pobieranych przez Internet.
(http://phoenixcontact.pl/download)

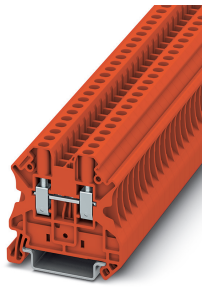

Złączka przelotowa, napięcie znamionowe: 1000 V, prąd znamionowy: 32 A, rodzaj przyłącza: Przyłącze śrubowe, Przekrój znamionowy: 4 mm², przekrój: 0,14 mm² - 6 mm², rodzaj montażu: NS 35/7,5, NS 35/15, kolor: czerwone

Zalety

- Duża przestrzeń przyłączeniowa umożliwia przyłączenie przewodów sztywnych i giętkich bez końcówek kablowych, większych nawet od przekrojów nominalnych
- Zwarta konstrukcja, oprócz oszczędności miejsca, gwarantuje wygodne okablowanie na minimalnej przestrzeni
- Optymalne prowadzenie wkrętaka dzięki zabezpieczonym szybom śrub
- Dławik wlotowy kabli umożliwia stosowanie przewodów z końcówką rurkową i kołnierzy z tworzywa sztucznego o przekrojach nominalnych

Dane handlowe

Jednostka opakowania	50 pcs
Minimalne zamówienie	50 pcs
GTIN	4 017918 975463
GTIN	4017918975463
Waga jednej sztuki (bez opakowania)	9,300 GRM
Numer taryfy celnej	85369010
Kraj pochodzenia	Niemcy
Sales Key	BE1111

Dane techniczne

Ogólne

Liczba rzędów	1
Ilość przyłączy	2
Potencjały	1
Przekrój znamionowy	4 mm²
Kolor	czerwone
Materiał izolacyjny	PA

Złączka przelotowa - UT 4 RD - 3045127

Dane techniczne

Ogólne

Klasa palności wg UL 94	V0
Sposób montażu	NS 35/7,5

Informacje ogólne

Znamionowe napięcie udarowe	8 kV
Stopień zabrudzenia	3
Kategoria przepięciowa	III
Grupa materiału izolacyjnego	I
Maksymalna utrata mocy w warunkach znamionowych	1,02 W
Maksymalny prąd obciążenia	41 A (przy przekroju poprzecznym przewodu 6 mm²)
Prąd znamionowy I_N	32 A (przy przekroju poprzecznym przewodu 4 mm²)
Napięcie znamionowe U_N	1000 V
Otw. ściana bocz.	tak

Wymiary

Szerokość	6,2 mm
Szer. pokrywy	2,2 mm
Długość	47,7 mm
wysokość NS 35/7,5	47,5 mm
wysokość NS 35/15	55 mm

Dane przył.

Rodzaj przyłącza	Przyłącze śrubowe
Gwint śruby	M3
Długość usuwanej izolacji	9 mm
Min. moment obrotowy dokręcania	0,6 Nm
Maks. moment obrotowy dokręcania	0,8 Nm
Przyłącze według normy	IEC 60947-7-1
Wskazówka	Uwaga: w strefie pobierania można znaleźć informacje o atestacji produktów, przekroju przyłączy i wskazówki dotyczące do podłączania przewodów aluminiowych.
minimalny przekrój przewodu sztywnego	0,14 mm²
maksymalny przekrój przewodu sztywnego	6 mm²
Przekrój przewodu AWG min.	26
Przekrój przewodu AWG max.	10
minimalny przekrój przewodu elastycznego	0,14 mm²
maksymalny przekrój przewodu elastycznego	6 mm²
Min. przekrój przewodu giętkiego AWG	26
Maks. przekrój przewodu elastycznego AWG	10
Przekrój przewodu giętkiego z końcówką rurkową bez płaszcza, min.	0,14 mm²
Przekrój przewodu giętkiego z końcówką rurkową bez płaszcza, maks.	4 mm²
Przekrój przewodu giętkiego z końcówką rurkową z płaszczem z tworzywa, min.	0,14 mm²

Złączka przelotowa - UT 4 RD - 3045127

Dane techniczne

Dane przył.

Przekrój przewodu giętkiego z końcówką rurkową z płaszczem z tworzywa, maks.	4 mm²
2 przewody o takim samym przekroju, sztywne, min.	0,14 mm²
2 przewody o takim samym przekroju, sztywne, maks.	1,5 mm²
2 przewody o takim samym przekroju, elastyczne, min.	0,14 mm²
2 przewody o takim samym przekroju, elastyczne, maks.	1,5 mm²
2 linki o takim samym przekroju z tulejką kablową TWIN bez tulejki z tworzywa sztucznego, min.	0,5 mm²
2 linki o takim samym przekroju z tulejką kablową TWIN bez tulejki z tworzywa sztucznego, maks.	2,5 mm²
2 linki o takim samym przekroju z tulejką kablową bez tulejki z tworzywa sztucznego, min.	0,14 mm²
2 linki o takim samym przekroju z tulejką kablową bez tulejki z tworzywa sztucznego, maks.	1,5 mm²
sonda wzorcowa	A4

Warunki środowiskowe

Temperatura robocza	-60 °C ... 85 °C
Temperatura otoczenia (składowanie/transport)	-25 °C ... 55 °C (krótkotrwale, nie powyżej 24 h, -60 °C do +70°C)
Dopuszczalna wilgotność powietrza (składowanie/transport)	30 % ... 70 %
Temperatura otoczenia (montaż)	-5 °C ... 70 °C
Temperatura otoczenia (aktywacja)	-5 °C ... 70 °C

Normy i przepisy

Przyłącze według normy	IEC 60947-7-1

Environmental Product Compliance

REACh SVHC	Lead 7439-92-1
China RoHS	Okres dla użytkowania zgodnego z przeznaczeniem (EFUP): 50 lat
	Informacje na temat substancji niebezpiecznych można znaleźć w deklaracji producenta w zakładce „Do pobrania”

Rysunki

Schemat

Klasyfikacje

eCl@ss

eCl@ss 10.0.1	27141120
eCl@ss 11.0	27141120
eCl@ss 4.0	27141100
eCl@ss 4.1	27141100

Złączka przelotowa - UT 4 RD - 3045127

Klasyfikacje

eCl@ss

eCl@ss 5.0	27141100
eCl@ss 5.1	27141100
eCl@ss 6.0	27141100
eCl@ss 7.0	27141120
eCl@ss 9.0	27141120

ETIM

ETIM 2.0	EC000897
ETIM 3.0	EC000897
ETIM 4.0	EC000897
ETIM 6.0	EC000897
ETIM 7.0	EC000897

UNSPSC

UNSPSC 6.01	30211811
UNSPSC 7.0901	39121410
UNSPSC 11	39121410
UNSPSC 12.01	39121410
UNSPSC 13.2	39121410
UNSPSC 18.0	39121410
UNSPSC 19.0	39121410
UNSPSC 20.0	39121410
UNSPSC 21.0	39121410

Aprobaty

Aprobaty

Aprobaty

DNV GL / CSA / PRS / IECEE CB Scheme / RS / VDE Zeichengenehmigung / cULus Recognized

Aprobaty Ex

IECEx / UL Recognized / cUL Recognized / EAC Ex / NEPSI / ATEX / CCC / cULus Recognized

Szczegóły aprobat

DNV GL		https://approvalfinder.dnvgl.com/	TAE00001S9

Złączka przelotowa - UT 4 RD - 3045127

Aprobaty

CSA		http://www.csagroup.org/services-industries/product-listing/	13631

	B	C
Napięcie znamionowe UN	600 V	600 V
Prąd znamionowy IN	30 A	30 A
mm²/AWG/kcmil	26-10	26-10

PRS		http://www.prs.pl/	TE/2156/880590/17

IECEE CB Scheme		http://www.iecee.org/	DE1-63061

Napięcie znamionowe UN	1000 V
Prąd znamionowy IN	32 A
mm²/AWG/kcmil	4

RS		http://www.rs-head.spb.ru/en/index.php	17.00013.272

VDE Zeichengenehmigung		http://www2.vde.com/de/Institut/Online-Service/VDE-gepruefteProdukte/Seiten/Online-Suche.aspx	40013658

Napięcie znamionowe UN	1000 V
Prąd znamionowy IN	32 A
mm²/AWG/kcmil	0.2-4

cULus Recognized		http://database.ul.com/cgi-bin/XYV/template/LISEXT/1FRAME/index.htm	E60425

	B	C
Napięcie znamionowe UN	600 V	600 V
Prąd znamionowy IN	30 A	30 A
mm²/AWG/kcmil	26-10	26-10

Złączka przelotowa - UT 4 RD - 3045127

Akcesoria

Akcesoria

Gniazda wtyków pomiarowych

Adapter testowy - PAI-4-FIX-5/6 BU - 3035975



Adapter pomiarowy 4 mm do złączek w podziałce 5,2 mm i 6,2 mm

---

Adapter testowy - PAI-4-FIX-5/6 OG - 3035974



Adapter pomiarowy 4 mm do złączek w podziałce 5,2 mm i 6,2 mm

---

Adapter testowy - PAI-4-FIX-5/6 YE - 3035977



Adapter pomiarowy 4 mm do złączek w podziałce 5,2 mm i 6,2 mm

---

Adapter testowy - PAI-4-FIX-5/6 RD - 3035976



Adapter pomiarowy 4 mm do złączek w podziałce 5,2 mm i 6,2 mm

---

Adapter testowy - PAI-4-FIX-5/6 GN - 3035978



Adapter pomiarowy 4 mm do złączek w podziałce 5,2 mm i 6,2 mm

---

Złączka przelotowa - UT 4 RD - 3045127

Akcesoria

Adapter testowy - PAI-4-FIX-5/6 BK - 3035980



Adapter pomiarowy 4 mm do złączek w podziałce 5,2 mm i 6,2 mm

---

Adapter testowy - PAI-4-FIX-5/6 GY - 3035982



Adapter pomiarowy 4 mm do złączek w podziałce 5,2 mm i 6,2 mm

---

Adapter testowy - PAI-4-FIX-5/6 VT - 3035979



Adapter pomiarowy 4 mm do złączek w podziałce 5,2 mm i 6,2 mm

---

Adapter testowy - PAI-4-FIX-5/6 BN - 3035981



Adapter pomiarowy 4 mm do złączek w podziałce 5,2 mm i 6,2 mm

---

Adapter testowy - PAI-4-FIX-5/6 WH - 3035983



Adapter pomiarowy 4 mm do złączek w podziałce 5,2 mm i 6,2 mm

---

Złączka przelotowa - UT 4 RD - 3045127

Akcesoria

Adapter testowy - PAI-4-N GY - 3032871



Adapter pomiarowy 4 mm do złączek w podziałce 5,2 mm, 6,2 mm i 8,2 mm

---

Mostek redukcyjny

Mostek redukcyjny - RB ST 10-(2,5/4) - 3030873



Mostek redukcyjny, wymiar rastra: 10 mm, kolor: czerwone

Mostek redukcyjny - RB UT 10-(2,5/4) - 3047060



Mostek redukcyjny, wymiar rastra: 10,2 mm, kolor: czerwone

Mostek redukcyjny - RB UT 35-(2,5/4) - 3047277



Mostek redukcyjny, wymiar rastra: 11 mm, kolor: czerwone

Mostek redukcyjny - RB UT 16-(2,5/4) - 3047073



Mostek redukcyjny, wymiar rastra: 11 mm, kolor: czerwone

Złączka przelotowa - UT 4 RD - 3045127

Akcesoria

Mostek redukcyjny - RB UT 6-(2,5/4) - 3047251



Mostek redukcyjny, wymiar rastra: 9,5 mm, kolor: czerwone

Mostek wtykowy

Mostek wtykany - FBS 2-6 - 3030336



Mostek wtykany, wymiar rastra: 6,2 mm, kolor: czerwone

Mostek wtykany - FBS 3-6 - 3030242



Mostek wtykany, wymiar rastra: 6,2 mm, kolor: czerwone

Mostek wtykany - FBS 4-6 - 3030255



Mostek wtykany, wymiar rastra: 6,2 mm, kolor: czerwone

Mostek wtykany - FBS 5-6 - 3030349



Mostek wtykany, wymiar rastra: 6,2 mm, kolor: czerwone

Złączka przelotowa - UT 4 RD - 3045127

Akcesoria

Mostek wtykany - FBS 6-6 - 1008238



Mostek wtykany, Wersja z krawędzią cięcia z jednej lub po obu stronach. Uwzględnić ewentualny wpływ na ochronę przeciwporażeniową oraz odstępy izolacyjne powietrzne i powierzchniowe. W przypadku zastosowań w obszarach zagrożonych wybuchem napięcie jest redukowane do napięcia określonego w certyfikacie Ex dla docinanych mostków., jedna strona bez pełnej izolacji, wymiar rastra: 6,2 mm, kolor: czerwone

Mostek wtykany - FBS 10-6 - 3030271



Mostek wtykany, wymiar rastra: 6,2 mm, kolor: czerwone

Mostek wtykany - FBS 20-6 - 3030365



Mostek wtykany, wymiar rastra: 6,2 mm, kolor: czerwone

Mostek wtykany - FBS 50-6 - 3032224



Mostek wtykany, wymiar rastra: 6,2 mm, kolor: czerwone

Mostek wtykany - FBSR 2-6 - 3033715



Mostek wtykany, wymiar rastra: 6,2 mm, kolor: czerwone

Złączka przelotowa - UT 4 RD - 3045127

Akcesoria

Mostek wtykany - FBSR 3-6 - 3001594



Mostek wtykany, wymiar rastra: 6,2 mm, kolor: czerwone

Mostek wtykany - FBSR 4-6 - 3001595



Mostek wtykany, wymiar rastra: 6,2 mm, kolor: czerwone

Mostek wtykany - FBSR 5-6 - 3001596



Mostek wtykany, wymiar rastra: 6,2 mm, kolor: czerwone

Mostek wtykany - FBSR 10-6 - 3033716



Mostek wtykany, wymiar rastra: 6,2 mm, kolor: czerwone

Mostek wtykany - FBS 2-6 BU - 3036932



Mostek wtykany, wymiar rastra: 6,2 mm, kolor: niebieski

Złączka przelotowa - UT 4 RD - 3045127

Akcesoria

Mostek wtykany - FBS 3-6 BU - 3036945



Mostek wtykany, wymiar rastra: 6,2 mm, kolor: niebieski

Mostek wtykany - FBS 4-6 BU - 3036958



Mostek wtykany, wymiar rastra: 6,2 mm, kolor: niebieski

Mostek wtykany - FBS 5-6 BU - 3036961



Mostek wtykany, wymiar rastra: 6,2 mm, kolor: niebieski

Mostek wtykany - FBS 10-6 BU - 3032198



Mostek wtykany, wymiar rastra: 6,2 mm, kolor: niebieski

Mostek wtykany - FBS 20-6 BU - 3032208



Mostek wtykany, wymiar rastra: 6,2 mm, kolor: niebieski

Złączka przelotowa - UT 4 RD - 3045127

Akcesoria

Mostek wtykany - FBS 50-6 BU - 3032211



Mostek wtykany, wymiar rastra: 6,2 mm, kolor: niebieski

Narzędzie do wkręcania

Wkrętak - SZS 0,6X3,5 - 1205053



Urządzenie do wyzwalania, do zacisków ST, izolowane, zdatne do użycia również jako wkrętak płaski, rozmiar: 0,6×3,5×100 mm, rękojeść 2-komp. z zabezp. przed zsuwaniem się

Wkrętak - SF-SL 0,6X3,5-100 S-VDE - 1212587



Wkrętak uruchamiające, do złączy ST, izolacja VDE, z wąską/ zintegrowaną na ostrzu izolacją, stosowany również jako wkrętak szczelinowy, wielkość: 0,6x3,5x100 mm, uchwyt dwukomponentowy, z ergonomiczną rękojeścią

Wkrętak - SF-SL 0,6X3,5-100 S-VDE - 1212587



Wkrętak uruchamiające, do złączy ST, izolacja VDE, z wąską/ zintegrowaną na ostrzu izolacją, stosowany również jako wkrętak szczelinowy, wielkość: 0,6x3,5x100 mm, uchwyt dwukomponentowy, z ergonomiczną rękojeścią

Oznaczniki złączy, bez opisu

Taśma oznaczników ponacinana - ZB 6:UNBEDRUCKT - 1051003



Taśma oznaczników ponacinana, pasek, biały, nieopisane, opisywany przy pomocy: PLOTMARK, CMS-P1-PLOTTER, rodzaj montażu: zatrzaskiwanie na wysokie wpusty na tabliczki, do styków o szerokości: 6,2 mm, wielkość pola opisowego: 6,15 × 10,5 mm, Ilość pojedynczych tabliczek: 10

Złączka przelotowa - UT 4 RD - 3045127

Akcesoria

Oznacznik do zacisków - UC-TM 6 - 0818085



Oznacznik do zacisków, Mata, biały, nieopisane, opisywany przy pomocy: BLUEMARK ID COLOR, BLUEMARK ID, BLUEMARK CLED, PLOTMARK, CMS-P1-PLOTTER, rodzaj montażu: zatrzaskiwanie na wysokie wpusty na tabliczki, do styków o szerokości: 6,2 mm, wielkość pola opisowego: 5,6 × 10,5 mm, Ilość pojedynczych tabliczek: 80

Oznacznik do zacisków - UCT-TM 6 - 0828736



Oznacznik do zacisków, Mata, biały, nieopisane, opisywany przy pomocy: TOPMARK NEO, TOPMARK LASER, BLUEMARK ID COLOR, BLUEMARK ID, BLUEMARK CLED, THERMOMARK PRIME, THERMOMARK CARD 2.0, THERMOMARK CARD, rodzaj montażu: zatrzaskiwanie na wysokie wpusty na tabliczki, do styków o szerokości: 6,2 mm, wielkość pola opisowego: 5,6 × 10,5 mm, Ilość pojedynczych tabliczek: 60

Oznaczniki złączy, z opisem

Taśma oznaczników ponacinana - ZB 6 CUS - 0824992



Taśma oznaczników ponacinana, możliwość zamówienia: po pętli, biały, opis wg zamówienia klienta, rodzaj montażu: zatrzaskiwanie na wysokie wpusty na tabliczki, do styków o szerokości: 6,2 mm, wielkość pola opisowego: 6,15 × 10,5 mm, Ilość pojedynczych tabliczek: 10

Taśma oznaczników ponacinana - ZB 6,LGS:FORTL.ZAHLEN - 1051016



Taśma oznaczników ponacinana, pasek, biały, opisany, opisywany przy pomocy: CMS-P1-PLOTTER, zadrukowane wzdłuż: kolejne numery 1 ...10, 11 ...20 etc. do 491 ...500, rodzaj montażu: zatrzaskiwanie na wysokie wpusty na tabliczki, do styków o szerokości: 6,2 mm, wielkość pola opisowego: 6,15 × 10,5 mm, Ilość pojedynczych tabliczek: 10

Taśma oznaczników ponacinana - ZB 6,QR:FORTL.ZAHLEN - 1051029



Taśma oznaczników ponacinana, pasek, biały, opisany, opisywany przy pomocy: CMS-P1-PLOTTER, zadrukowane w poprzek: kolejne numery 1 ...10, 11 ...20 etc. do 491 ...500, rodzaj montażu: zatrzaskiwanie na wysokie wpusty na tabliczki, do styków o szerokości: 6,2 mm, wielkość pola opisowego: 6,15 × 10,5 mm, Ilość pojedynczych tabliczek: 10

Złączka przelotowa - UT 4 RD - 3045127

Akcesoria

Taśma oznaczników ponacinana - ZB 6,LGS:GLEICHE ZAHLEN - 1051032



Taśma oznaczników ponacinana, pasek, biały, opisany, opisywany przy pomocy: CMS-P1-PLOTTER, zadrukowane wzdłuż: liczby jednakowe 1 lub 2 etc. do 100, rodzaj montażu: zatrzaskiwanie na wysokie wpusty na tabliczki, do styków o szerokości: 6,2 mm, wielkość pola opisowego: 6,15 × 10,5 mm, Ilość pojedynczych tabliczek: 10

Oznacznik do zacisków - ZB 6,LGS:L1-N,PE - 1051414



Oznacznik do zacisków, pasek, biały, opisany, opisywany przy pomocy: CMS-P1-PLOTTER, wzdłuż: L1, L2, L3, N, PE, L1, L2, L3, N, PE, rodzaj montażu: zatrzaskiwanie na wysokie wpusty na tabliczki, do styków o szerokości: 6,2 mm, wielkość pola opisowego: 6,15 × 10,5 mm, Ilość pojedynczych tabliczek: 10

Oznacznik do zacisków - ZB 6,LGS:U-N - 1051430



Oznacznik do zacisków, pasek, biały, opisany, opisywany przy pomocy: CMS-P1-PLOTTER, zadrukowane wzdłuż: U, V, W, N, GND, U, V, W, N, GND, rodzaj montażu: zatrzaskiwanie na wysokie wpusty na tabliczki, do styków o szerokości: 6,2 mm, wielkość pola opisowego: 6,15 × 10,5 mm, Ilość pojedynczych tabliczek: 10

Oznacznik do zacisków - UC-TM 6 CUS - 0824589



Oznacznik do zacisków, możliwość zamówienia: matami, biały, opis wg zamówienia klienta, rodzaj montażu: zatrzaskiwanie na wysokie wpusty na tabliczki, do styków o szerokości: 6,2 mm, wielkość pola opisowego: 5,6 × 10,5 mm, Ilość pojedynczych tabliczek: 80

Oznacznik do zacisków - UCT-TM 6 CUS - 0829602



Oznacznik do zacisków, możliwość zamówienia: matami, biały, opis wg zamówienia klienta, rodzaj montażu: zatrzaskiwanie na wysokie wpusty na tabliczki, do styków o szerokości: 6,2 mm, wielkość pola opisowego: 5,6 × 10,5 mm, Ilość pojedynczych tabliczek: 60

Pisak

Złączka przelotowa - UT 4 RD - 3045127

Akcesoria

Pisak do oznaczników - X-PEN 0,35 - 0811228



Kołek oznaczeniowy bez naboju z tuszem, do ręcznego opisywania szyldzików oznacz., napisy wyjątkowo odporne na ścieranie, grubość kreski 0,35 mm

Pokrywa zamykająca

Pokrywa zamykająca - D-UT 2,5/10 - 3047028



Pokrywa zamykająca, długość: 47 mm, szerokość: 2,2 mm, wysokość: 39,8 mm, kolor: szary

Płytka podziału sekcji

Przegroda rozdzielająca sekcje - ATP-UT - 3047167



Przegroda rozdzielająca sekcje, długość: 53,4 mm, szerokość: 2,2 mm, wysokość: 45,7 mm, kolor: szary

Szyna nośna

Szyna nośna, z otworami - NS 35/ 7,5 PERF 2000MM - 0801733



Szyna nośna, z otworami, wg EN 60715, materiał: Stal, cynkowana, pasywowana grubowarstwowo, Profil standardowy, kolor: srebrny

Szyna nośna, bez otworów - NS 35/ 7,5 UNPERF 2000MM - 0801681



Szyna nośna, bez otworów, wg EN 60715, materiał: Stal, cynkowana, pasywowana grubowarstwowo, Profil standardowy, kolor: srebrny

Złączka przelotowa - UT 4 RD - 3045127

Akcesoria

Szyna nośna, z otworami - NS 35/ 7,5 WH PERF 2000MM - 1204119



Szyna nośna, z otworami, wg EN 60715, materiał: Stal, Ocynkowane, pasywowane na biało, Profil standardowy, kolor: srebrny

Szyna nośna, bez otworów - NS 35/ 7,5 WH UNPERF 2000MM - 1204122



Szyna nośna, bez otworów, wg EN 60715, materiał: Stal, Ocynkowane, pasywowane na biało, Profil standardowy, kolor: srebrny

Szyna nośna, bez otworów - NS 35/ 7,5 AL UNPERF 2000MM - 0801704



Szyna nośna, bez otworów, wg EN 60715, materiał: aluminium, niepowlekany, Profil standardowy, kolor: srebrny

Szyna nośna, z otworami - NS 35/ 7,5 ZN PERF 2000MM - 1206421



Szyna nośna, z otworami, wg EN 60715, materiał: Stal, ocynkowana, Profil standardowy, kolor: srebrny

Szyna nośna, bez otworów - NS 35/ 7,5 ZN UNPERF 2000MM - 1206434



Szyna nośna, bez otworów, wg EN 60715, materiał: Stal, ocynkowana, Profil standardowy, kolor: srebrny

Złączka przelotowa - UT 4 RD - 3045127

Akcesoria

Szyna nośna, bez otworów - NS 35/ 7,5 CU UNPERF 2000MM - 0801762



Szyna nośna, bez otworów, wg EN 60715, materiał: Miedź, niepowlekany, Profil standardowy, kolor: miedzianoczerwony

---

Zaślepka - NS 35/ 7,5 CAP - 1206560



Element zamykający szyny montażowej, do szyny montażowej NS 35/7,5

Szyna nośna, z otworami - NS 35/15 PERF 2000MM - 1201730



Szyna nośna, z otworami, analogiczna jak wg EN 60715, materiał: Stal, cynkowana, pasywowana grubowarstwowo, Profil standardowy, kolor: srebrny

---

Szyna nośna, bez otworów - NS 35/15 UNPERF 2000MM - 1201714



Szyna nośna, bez otworów, analogiczna jak wg EN 60715, materiał: Stal, cynkowana, pasywowana grubowarstwowo, Profil standardowy, kolor: srebrny

---

Szyna nośna, z otworami - NS 35/15 WH PERF 2000MM - 0806602



Szyna nośna, z otworami, analogiczna jak wg EN 60715, materiał: Stal, Ocynkowane, pasywowane na biało, Profil standardowy, kolor: srebrny

---

Złączka przelotowa - UT 4 RD - 3045127

Akcesoria

Szyna nośna, bez otworów - NS 35/15 WH UNPERF 2000MM - 1204135



Szyna nośna, bez otworów, analogiczna jak wg EN 60715, materiał: Stal, Ocynkowane, pasywowane na biało, Profil standardowy, kolor: srebrny

---

Szyna nośna, bez otworów - NS 35/15 AL UNPERF 2000MM - 1201756



Szyna nośna, bez otworów, analogiczna jak wg EN 60715, materiał: aluminium, niepowlekany, Profil standardowy, kolor: srebrny

---

Szyna nośna, z otworami - NS 35/15 ZN PERF 2000MM - 1206599



Szyna nośna, z otworami, analogiczna jak wg EN 60715, materiał: Stal, ocynkowana, Profil standardowy, kolor: srebrny

---

Szyna nośna, bez otworów - NS 35/15 ZN UNPERF 2000MM - 1206586



Szyna nośna, bez otworów, analogiczna jak wg EN 60715, materiał: Stal, ocynkowana, Profil standardowy, kolor: srebrny

---

Szyna nośna, bez otworów - NS 35/15 CU UNPERF 2000MM - 1201895



Szyna nośna, bez otworów, analogiczna jak wg EN 60715, materiał: Miedź, niepowlekany, Profil standardowy, kolor: miedzianoczerwony

---

Złączka przelotowa - UT 4 RD - 3045127

Akcesoria

Zaślepka - NS 35/15 CAP - 1206573



Element zamykający szyny montażowej, do szyny montażowej NS 35/15

Szyna nośna, bez otworów - NS 35/15-2,3 UNPERF 2000MM - 1201798



Szyna nośna, bez otworów, wg EN 60715, materiał: Stal, cynkowana, pasywowana grubowarstwowo, Profil standardowy 2,3 mm, kolor: srebrny

Tabliczka ostrzegawcza zadrukowana

Etykieta ostrzegawcza - WS UT 4 - 3047332

Tabliczka ostrzegawcza do typoszeregu UT



Tuleja izolacyjna

Tulejka izolująca - MPS-IH WH - 0201663

Tulejka izolująca, kolor: biały



Tulejka izolująca - MPS-IH RD - 0201676

Tulejka izolująca, kolor: czerwone



Złączka przelotowa - UT 4 RD - 3045127

Akcesoria

Tulejka izolująca - MPS-IH BU - 0201689

Tulejka izolująca, kolor: niebieski



Tulejka izolująca - MPS-IH YE - 0201692

Tulejka izolująca, kolor: żółty



Tulejka izolująca - MPS-IH GN - 0201702

Tulejka izolująca, kolor: zielony



Tulejka izolująca - MPS-IH GY - 0201728

Tulejka izolująca, kolor: szary



Tulejka izolująca - MPS-IH BK - 0201731

Tulejka izolująca, kolor: czarny



Uchwyt krańcowy

Złączka przelotowa - UT 4 RD - 3045127

Akcesoria

Trzymacz końcowy - CLIPFIX 35 - 3022218



Uchwyt końcowy do szybkiego montażu, do szyny nośnej NS 35/7,5 lub szyny nośnej NS 35/15, z możliwością oznaczenia, szerokość: 9,5 mm, kolor: szary

Trzymacz końcowy - CLIPFIX 35-5 - 3022276



Uchwyt końcowy do szybkiego montażu, do szyny nośnej NS 35/7,5 lub szyny nośnej NS 35/15, z możliwością oznaczenia, możliwością przechowywania dla FBS...5, FBS...6, KSS 5, KSS 6, szerokość: 5,15 mm, kolor: szary

Trzymacz końcowy - E/NS 35 N - 0800886



Trzymacz końcowy, szerokość: 9,5 mm, kolor: szary

Wtyk zwierający

Wtyk zwierający - FBSRH 2-6 - 3033812



Wtyk zwierający, wymiar rastra: 6,2 mm, kolor: czerwone

Wtyki pomiarowe

Wtyczki probiercze - MPS-MT - 0201744



Wtyczki probiercze, z przyłączem lutowanym do 1 mm² przekroju przewodu, kolor: szary

Złączka przelotowa - UT 4 RD - 3045127

Akcesoria

Wtyczki probiercze - PS-6 - 3030996



Wtyczki probiercze, Modułowe wtyki pomiarowe, kolor: czerwone

Wtyczki probiercze - PS-6/2,3MM RD - 3038736



Wtyczki probiercze, kolor: czerwone

Phoenix Contact 2021 © - all rights reserved
http://www.phoenixcontact.com