Złączka przelotowa - UT 16 BU - 3044209

Należy pamiętać, że podane dane pochodzą z katalogu online. Proszę o pobranie kompletnych informacji i danych z dokumentacji użytkownika. Obowiązują ogólne warunki użytkowania dla materiałów pobieranych przez Internet.
(http://phoenixcontact.pl/download)

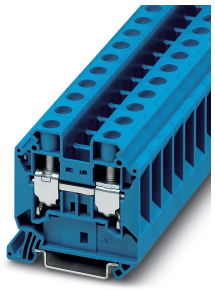

Złączka przelotowa, napięcie znamionowe: 1000 V, prąd znamionowy: 76 A, rodzaj przyłącza: Przyłącze śrubowe, Przekrój znamionowy: 16 mm², przekrój: 1,5 mm² - 25 mm², rodzaj montażu: NS 35/7,5, NS 35/15, kolor: niebieski

Zalety

- Za pomocą mostków redukcyjnych możliwe jest łączenie złączy o różnych technikach przyłączania np. złączki śrubowej UT35 ze 2,5 mm² złączką typu Push-in do bloków zasilania
- Elastyczne możliwości mostkowania redukcyjnego w ramach systemu CLIPLINE complete opisane są w rozdziale „Akcesoria do systemu złączy szeregowych CLIPLINE complete“
- Łatwe i szybkie podłączenie i rozdział potencjałów większych prądów do przekrojów sięgających 35 mm² za pomocą mostków redukcyjnych
- Sprawdzone do zastosowań w kolejnictwie

Dane handlowe

Jednostka opakowania	50 pcs
GTIN	4 017918 977542
GTIN	4017918977542
Waga jednej sztuki (bez opakowania)	30,300 GRM
Numer taryfy celnej	85369010
Kraj pochodzenia	Turcja
Sales Key	BE1111

Dane techniczne

Ogólne

Liczba rzędów	1
Ilość przyłączy	2
Potencjały	1
Przekrój znamionowy	16 mm²
Kolor	niebieski
Materiał izolacyjny	PA
Klasa palności wg UL 94	V0

Złączka przelotowa - UT 16 BU - 3044209

Dane techniczne

Ogólne

Zakres stosowania	Kolejnictwo
	Budowa maszyn
	Budowa instalacji
	Inżynieria procesowa
Sposób montażu	NS 35/7,5

Informacje ogólne

Znamionowe napięcie udarowe	8 kV
Stopień zabrudzenia	3
Kategoria przepięciowa	III
Grupa materiału izolacyjnego	I
Maksymalna utrata mocy w warunkach znamionowych	2,43 W
Maksymalny prąd obciążenia	101 A (przy przekroju poprzecznym przewodu 25 mm²)
Prąd znamionowy I_N	76 A
Napięcie znamionowe U_N	1000 V
Otw. ściana bocz.	tak
Specyfikacja pomiarowa zabezpieczenia przed dotykiem	DIN EN 60529 (VDE 0470-1):2000-09
Zabezpieczenie przed dotykiem dłonią	zagwarantowany
Zabezpieczenie przed wtykaniem palców	zagwarantowany
Wynik - próba napięciem udarowym	Badanie zakończone wynikiem pozytywnym
Próba napięciem udarowym, wartość zadana	9,8 kV
Wynik próby zmiennego napięcia wytrzymywanego	Badanie zakończone wynikiem pozytywnym
Napięcie przemienne wytrzymywane, wartość zadana	2,2 kV
Wynik badania wytrzymałości mechanicznej zacisków (5-krotne podłączenie przewodu)	Badanie zakończone wynikiem pozytywnym
Wynik próby zginania i wyciągania	Badanie zakończone wynikiem pozytywnym
Kontrola zginania, prędkość obrotów	10 U/min
Kontrola gięcia obroty	135
Kontrola gięcia przekrój przewodu/masa	1,5 mm² / 0,4 kg
	16 mm² / 2,9 kg
	25 mm² / 4,5 kg
Wynik badania rozciągliwości	Badanie zakończone wynikiem pozytywnym
Kontrola rozciągliwości, przekrój przewodu	1,5 mm²
Siła ciągnąca wartość zadana	40 N
Kontrola rozciągliwości, przekrój przewodu	16 mm²
Siła ciągnąca wartość zadana	100 N
Kontrola rozciągliwości, przekrój przewodu	25 mm²
Siła ciągnąca wartość zadana	135 N
Wynik badania osadzenia na nakładce mocującej	Badanie zakończone wynikiem pozytywnym
Mocne osadzenie na nakładce mocującej	NS 32/NS 35
Wynik badania spadku napięcia	Badanie zakończone wynikiem pozytywnym

Złączka przelotowa - UT 16 BU - 3044209

Dane techniczne

Informacje ogólne

Wymagany spadek napięcia	$U_1 \leq 3{,}2$ mV $U_2 \leq 1{,}5 \times U_1$ dT ≤ 45 K
Wynik badania nagrzewania	Badanie zakończone wynikiem pozytywnym
Wymagane sprawdzanie przyrostów temperatury	Wzrost temp. ≤ 45 K
Wynik odporności zwarciowej	Badanie zakończone wynikiem pozytywnym
Kontrola odporności na zwarcia, przekrój przewodu	16 mm²
Prąd krótkotrwały	1,92 kA
Wynik próby termicznej	Badanie zakończone wynikiem pozytywnym
Potwierdzenie cech termicznych (zapłon iglicy), czas oddziaływania	30 s
Specyfikacja pomiarowa wahania, szumy szerokopasmowe	DIN EN 50155 (VDE 0115-200):2018-05
Zakres pomiaru	Badanie trwałości kategoria 2, na wózku
Częstotliwość pomiaru	f_1 = 5 Hz do f_2 = 250 Hz
Poziom ASD	6,12 $(m/s^2)^2/Hz$
Przyspieszenie	3,12g
Czas pomiaru dla osi	5 h
Kierunki pomiaru	Oś X, Y i Z
Rodzaj wstrząsów	Półsinusioda
Przyspieszenie	30g
Czas trwania wstrząsów	18 ms
Ilość wstrząsów w każdym kierunku	3
Kierunki pomiaru	Oś X, Y i Z (dod. i uj.)
Względny wskaźnik temperatury izolacji (Elec., UL 746 B)	130 °C
Wskaźnik temperatury izolacji (DIN EN 60216-1 (VDE 0304-21))	130 °C
Statyczne zastosowanie materiału izolacyjnego w zimnie	-60 °C
Palność powierzchni NFPA 130 (ASTM E 162)	wynik pozytywny
Gęstość optyczna gazów spalinowych NFPA 130 (ASTM E 662)	wynik pozytywny
Pomiar oddawania ciepła metodą kalorymetryczną NFPA 130 (ASTM E 1354)	28 MJ/kg
Toksyczność gazów spalinowych NFPA 130 (SMP 800C)	wynik pozytywny
Ochrona przeciwpożarowa pojazdów szynowych (DIN EN 45545-2) R22	HL 1 - HL 3
Ochrona przeciwpożarowa pojazdów szynowych (DIN EN 45545-2) R23	HL 1 - HL 3
Ochrona przeciwpożarowa pojazdów szynowych (DIN EN 45545-2) R24	HL 1 - HL 3
Ochrona przeciwpożarowa pojazdów szynowych (DIN EN 45545-2) R26	HL 1 - HL 3

Wymiary

Szerokość	12,2 mm
Szer. pokrywy	2,2 mm
Długość	55,5 mm
Wysokość	54,4 mm
wysokość NS 35/7,5	55 mm
wysokość NS 35/15	62,5 mm

Złączka przelotowa - UT 16 BU - 3044209

Dane techniczne

Dane przył.

Rodzaj przyłącza	Przyłącze śrubowe
Gwint śruby	M5
Długość usuwanej izolacji	14 mm
Min. moment obrotowy dokręcania	2,5 Nm
Maks. moment obrotowy dokręcania	3 Nm
Przyłącze według normy	IEC 60947-7-1
Wskazówka	Uwaga: w strefie pobierania można znaleźć informacje o atestacji produktów, przekroju przyłączy i wskazówki dotyczące do podłączania przewodów aluminiowych.
minimalny przekrój przewodu sztywnego	1,5 mm²
maksymalny przekrój przewodu sztywnego	25 mm²
Przekrój przewodu AWG min.	16
Przekrój przewodu AWG max.	4
minimalny przekrój przewodu elastycznego	1,5 mm²
maksymalny przekrój przewodu elastycznego	25 mm²
Min. przekrój przewodu giętkiego AWG	16
Maks. przekrój przewodu elastycznego AWG	4
Przekrój przewodu giętkiego z końcówką rurkową bez płaszcza, min.	1 mm²
Przekrój przewodu giętkiego z końcówką rurkową bez płaszcza, maks.	16 mm²
Przekrój przewodu giętkiego z końcówką rurkową z płaszczem z tworzywa, min.	1 mm²
Przekrój przewodu giętkiego z końcówką rurkową z płaszczem z tworzywa, maks.	16 mm²
2 przewody o takim samym przekroju, sztywne, min.	1 mm²
2 przewody o takim samym przekroju, sztywne, maks.	6 mm²
2 przewody o takim samym przekroju, elastyczne, min.	1 mm²
2 przewody o takim samym przekroju, elastyczne, maks.	6 mm²
2 linki o takim samym przekroju z tulejką kablową TWIN bez tulejki z tworzywa sztucznego, min.	0,75 mm²
2 linki o takim samym przekroju z tulejką kablową TWIN bez tulejki z tworzywa sztucznego, maks.	10 mm²
2 linki o takim samym przekroju z tulejką kablową bez tulejki z tworzywa sztucznego, min.	1 mm²
2 linki o takim samym przekroju z tulejką kablową bez tulejki z tworzywa sztucznego, maks.	6 mm²
sonda wzorcowa	A7

Warunki środowiskowe

Temperatura robocza	-60 °C ... 105 °C (maks. krótkotrwała temperatura robocza patrz RTI Elec.)
Temperatura otoczenia (składowanie/transport)	-25 °C ... 60 °C (krótkotrwale, nie powyżej 24 h, -60 °C do +70°C)
Dopuszczalna wilgotność powietrza (składowanie/transport)	30 % ... 70 %
Temperatura otoczenia (montaż)	-5 °C ... 70 °C
Temperatura otoczenia (aktywacja)	-5 °C ... 70 °C

Złączka przelotowa - UT 16 BU - 3044209

Dane techniczne

Normy i przepisy

Przyłącze według normy	IEC 60947-7-1

Environmental Product Compliance

China RoHS	Okres użytkowania zgodnie z przeznaczeniem: nieograniczony = EFUP-e
	Brak substancji niebezpiecznych powyżej wartości progowych

Rysunki

Schemat

Klasyfikacje

eCl@ss

eCl@ss 10.0.1	27141120
eCl@ss 11.0	27141120
eCl@ss 4.0	27141100
eCl@ss 4.1	27141100
eCl@ss 5.0	27141100
eCl@ss 5.1	27141100
eCl@ss 6.0	27141100
eCl@ss 7.0	27141120
eCl@ss 9.0	27141120

ETIM

ETIM 2.0	EC000897
ETIM 3.0	EC000897
ETIM 4.0	EC000897
ETIM 6.0	EC000897
ETIM 7.0	EC000897

UNSPSC

UNSPSC 6.01	30211811
UNSPSC 7.0901	39121410
UNSPSC 11	39121410
UNSPSC 12.01	39121410
UNSPSC 13.2	39121410
UNSPSC 18.0	39121410
UNSPSC 19.0	39121410
UNSPSC 20.0	39121410
UNSPSC 21.0	39121410

Złączka przelotowa - UT 16 BU - 3044209

Aprobaty

Aprobaty

Aprobaty

DNV GL / CSA / PRS / IECEE CB Scheme / RS / LR / VDE Zeichengenehmigung / cULus Recognized

Aprobaty Ex

IECEx / EAC Ex / NEPSI / ATEX / CCC

Szczegóły aprobat

DNV GL		https://approvalfinder.dnvgl.com/	TAE00001S9

CSA		http://www.csagroup.org/services-industries/product-listing/	13631

	B	C
Napięcie znamionowe UN	600 V	600 V
Prąd znamionowy IN	85 A	85 A
mm²/AWG/kcmil	16-4	16-4

PRS		http://www.prs.pl/	TE/2156/880590/17

IECEE CB Scheme		http://www.iecee.org/	DE1-65779

Napięcie znamionowe UN	1000 V
Prąd znamionowy IN	76 A
mm²/AWG/kcmil	16

RS		http://www.rs-head.spb.ru/en/index.php	17.00013.272

Złączka przelotowa - UT 16 BU - 3044209

Aprobaty

LR	Lloyd's Register	http://www.lr.org/en	LR2003762TA

VDE Zeichengenehmigung	VDE	http://www2.vde.com/de/Institut/Online-Service/VDE-gepruefteProdukte/Seiten/Online-Suche.aspx	40020166

Napięcie znamionowe UN	1000 V
Prąd znamionowy IN	76 A
mm²/AWG/kcmil	1.5-16

cULus Recognized	cULus	http://database.ul.com/cgi-bin/XYV/template/LISEXT/1FRAME/index.htm	E60425

	B	C
Napięcie znamionowe UN	600 V	600 V
Prąd znamionowy IN	85 A	85 A
mm²/AWG/kcmil	16-4	16-4

Akcesoria

Akcesoria

Mostek redukcyjny

Mostek redukcyjny - RB 35-16 - 3032169



Mostek redukcyjny, wymiar rastra: 14 mm, kolor: czerwone

Mostek redukcyjny - RB 16-6 - 3047072



Mostek redukcyjny, wymiar rastra: 12,2 mm, kolor: czerwone

Złączka przelotowa - UT 16 BU - 3044209

Akcesoria

Mostek redukcyjny - RB UT 16-(2,5/4) - 3047073



Mostek redukcyjny, wymiar rastra: 11 mm, kolor: czerwone

Mostek redukcyjny - RB UT 16-ST(2,5/4) - 3047099



Mostek redukcyjny, wymiar rastra: 11 mm, kolor: czerwone

Mostek wtykowy

Mostek wtykany - FBS 2-12 - 3005950



Mostek wtykany, wymiar rastra: 12 mm, kolor: czerwone

Oprogramowanie do projektowania i opisywania

Oprogramowanie - PROJECT COMPLETE - 1050453



Intuicyjne oprogramowanie do projektowania i drukowania służy do projektowania listew ze złączkami oraz profesjonalnego opisywania oznaczników do złączek szynowych, przewodów, kabli, urządzeń i instalacji. Oprogramowanie można pobrać w Internecie

Oznaczniki złączy, bez opisu

Taśma oznaczników ponacinana - ZB 12:UNPRINTED - 0812120



Taśma oznaczników ponacinana, pasek, biały, nieopisane, opisywany przy pomocy: PLOTMARK, CMS-P1-PLOTTER, rodzaj montażu: mocowanie zatrzaskowe, do styków o szerokości: 12,2 mm, wielkość pola opisowego: 12 × 10,5 mm, Ilość pojedynczych tabliczek: 5

Złączka przelotowa - UT 16 BU - 3044209

Akcesoria

Oznacznik do zacisków - UC-TM 12 - 0819194



Oznacznik do zacisków, Mata, biały, nieopisane, opisywany przy pomocy: BLUEMARK ID COLOR, BLUEMARK ID, BLUEMARK CLED, PLOTMARK, CMS-P1-PLOTTER, rodzaj montażu: mocowanie zatrzaskowe, do styków o szerokości: 12 mm, wielkość pola opisowego: 11,45 × 10,5 mm, Ilość pojedynczych tabliczek: 40

Oznacznik do zacisków - UCT-TM 12 - 0829144



Oznacznik do zacisków, Mata, biały, nieopisane, opisywany przy pomocy: TOPMARK NEO, TOPMARK LASER, BLUEMARK ID COLOR, BLUEMARK ID, BLUEMARK CLED, THERMOMARK PRIME, THERMOMARK CARD 2.0, THERMOMARK CARD, rodzaj montażu: mocowanie zatrzaskowe, do styków o szerokości: 12 mm, wielkość pola opisowego: 10,8 × 9,6 mm, Ilość pojedynczych tabliczek: 30

Oznaczniki złączy, z opisem

Taśma oznaczników ponacinana - ZB 12 CUS - 0824942



Taśma oznaczników ponacinana, możliwość zamówienia: po pętli, biały, opis wg zamówienia klienta, rodzaj montażu: zatrzaskiwanie na wysokie wpusty na tabliczki, do styków o szerokości: 12,2 mm, wielkość pola opisowego: 10,5 × 12,15 mm, Ilość pojedynczych tabliczek: 5

Taśma oznaczników ponacinana - ZB 12,LGS:L1-N,PE - 0812146



Taśma oznaczników ponacinana, pasek, biały, opisany, zadrukowane wzdłuż: L1, L2, L3, N, PE, rodzaj montażu: zatrzaskiwanie na wysokie wpusty na tabliczki, do styków o szerokości: 12,2 mm, wielkość pola opisowego: 10,5 × 12,15 mm, Ilość pojedynczych tabliczek: 5

Oznacznik do zacisków - UC-TM 12 CUS - 0824613



Oznacznik do zacisków, możliwość zamówienia: matami, biały, opis wg zamówienia klienta, rodzaj montażu: zatrzaskiwanie na wysokie wpusty na tabliczki, do styków o szerokości: 12 mm, wielkość pola opisowego: 11,45 × 10,5 mm, Ilość pojedynczych tabliczek: 40

Złączka przelotowa - UT 16 BU - 3044209

Akcesoria

Oznacznik do zacisków - UCT-TM 12 CUS - 0829630



Oznacznik do zacisków, możliwość zamówienia: matami, biały, opis wg zamówienia klienta, rodzaj montażu: zatrzaskiwanie na wysokie wpusty na tabliczki, do styków o szerokości: 12 mm, wielkość pola opisowego: 10,8 × 9,6 mm, Ilość pojedynczych tabliczek: 30

Pisak

Pisak do oznaczników - X-PEN 0,35 - 0811228



Kołek oznaczeniowy bez naboju z tuszem, do ręcznego opisywania szyldzików oznacz., napisy wyjątkowo odporne na ścieranie, grubość kreski 0,35 mm

Pokrywa zamykająca

Pokrywa zamykająca - D-UT 16 - 3047206



Pokrywa zamykająca, długość: 52,8 mm, szerokość: 2,2 mm, wysokość: 47,3 mm, kolor: szary

Płytka podziału sekcji

Przegroda rozdzielająca sekcje - TPNS-UK - 0706647



Przegroda rozdzielająca sekcje, długość: 80 mm, szerokość: 2 mm, wysokość: 70 mm, kolor: szary

Szyna nośna

Szyna nośna, z otworami - NS 35/ 7,5 PERF 2000MM - 0801733



Szyna nośna, z otworami, wg EN 60715, materiał: Stal, cynkowana, pasywowana grubowarstwowo, Profil standardowy, kolor: srebrny

Złączka przelotowa - UT 16 BU - 3044209

Akcesoria

Szyna nośna, bez otworów - NS 35/ 7,5 UNPERF 2000MM - 0801681



Szyna nośna, bez otworów, wg EN 60715, materiał: Stal, cynkowana, pasywowana grubowarstwowo, Profil standardowy, kolor: srebrny

Szyna nośna, z otworami - NS 35/ 7,5 WH PERF 2000MM - 1204119



Szyna nośna, z otworami, wg EN 60715, materiał: Stal, Ocynkowane, pasywowane na biało, Profil standardowy, kolor: srebrny

Szyna nośna, bez otworów - NS 35/ 7,5 WH UNPERF 2000MM - 1204122



Szyna nośna, bez otworów, wg EN 60715, materiał: Stal, Ocynkowane, pasywowane na biało, Profil standardowy, kolor: srebrny

Szyna nośna, bez otworów - NS 35/ 7,5 AL UNPERF 2000MM - 0801704



Szyna nośna, bez otworów, wg EN 60715, materiał: aluminium, niepowlekany, Profil standardowy, kolor: srebrny

Szyna nośna, z otworami - NS 35/ 7,5 ZN PERF 2000MM - 1206421



Szyna nośna, z otworami, wg EN 60715, materiał: Stal, ocynkowana, Profil standardowy, kolor: srebrny

Złączka przelotowa - UT 16 BU - 3044209

Akcesoria

Szyna nośna, bez otworów - NS 35/ 7,5 ZN UNPERF 2000MM - 1206434



Szyna nośna, bez otworów, wg EN 60715, materiał: Stal, ocynkowana, Profil standardowy, kolor: srebrny

Szyna nośna, bez otworów - NS 35/ 7,5 CU UNPERF 2000MM - 0801762



Szyna nośna, bez otworów, wg EN 60715, materiał: Miedź, niepowlekany, Profil standardowy, kolor: miedzianoczerwony

Zaślepka - NS 35/ 7,5 CAP - 1206560



Element zamykający szyny montażowej, do szyny montażowej NS 35/7,5

Szyna nośna, z otworami - NS 35/15 PERF 2000MM - 1201730



Szyna nośna, z otworami, analogiczna jak wg EN 60715, materiał: Stal, cynkowana, pasywowana grubowarstwowo, Profil standardowy, kolor: srebrny

Szyna nośna, bez otworów - NS 35/15 UNPERF 2000MM - 1201714



Szyna nośna, bez otworów, analogiczna jak wg EN 60715, materiał: Stal, cynkowana, pasywowana grubowarstwowo, Profil standardowy, kolor: srebrny

Złączka przelotowa - UT 16 BU - 3044209

Akcesoria

Szyna nośna, z otworami - NS 35/15 WH PERF 2000MM - 0806602



Szyna nośna, z otworami, analogiczna jak wg EN 60715, materiał: Stal, Ocynkowane, pasywowane na biało, Profil standardowy, kolor: srebrny

Szyna nośna, bez otworów - NS 35/15 WH UNPERF 2000MM - 1204135



Szyna nośna, bez otworów, analogiczna jak wg EN 60715, materiał: Stal, Ocynkowane, pasywowane na biało, Profil standardowy, kolor: srebrny

Szyna nośna, bez otworów - NS 35/15 AL UNPERF 2000MM - 1201756



Szyna nośna, bez otworów, analogiczna jak wg EN 60715, materiał: aluminium, niepowlekany, Profil standardowy, kolor: srebrny

Szyna nośna, z otworami - NS 35/15 ZN PERF 2000MM - 1206599



Szyna nośna, z otworami, analogiczna jak wg EN 60715, materiał: Stal, ocynkowana, Profil standardowy, kolor: srebrny

Szyna nośna, bez otworów - NS 35/15 ZN UNPERF 2000MM - 1206586



Szyna nośna, bez otworów, analogiczna jak wg EN 60715, materiał: Stal, ocynkowana, Profil standardowy, kolor: srebrny

Złączka przelotowa - UT 16 BU - 3044209

Akcesoria

Szyna nośna, bez otworów - NS 35/15 CU UNPERF 2000MM - 1201895



Szyna nośna, bez otworów, analogiczna jak wg EN 60715, materiał: Miedź, niepowlekany, Profil standardowy, kolor: miedzianoczerwony

Zaślepka - NS 35/15 CAP - 1206573



Element zamykający szyny montażowej, do szyny montażowej NS 35/15

Szyna nośna, bez otworów - NS 35/15-2,3 UNPERF 2000MM - 1201798



Szyna nośna, bez otworów, wg EN 60715, materiał: Stal, cynkowana, pasywowana grubowarstwowo, Profil standardowy 2,3 mm, kolor: srebrny

Tabliczka ostrzegawcza zadrukowana

Etykieta ostrzegawcza - WS UT 16 - 3047374

Tabliczka ostrzegawcza do typoszeregu UT



Uchwyt krańcowy

Trzymacz końcowy - E/AL-NS 35 - 1201662



Trzymacz końcowy, służy jako końcowa podpora UKH 50 do UKH 240, jest nasuwany na szynę montażową NS 35 i mocowany dwoma śrubami, szerokość: 10 mm, kolor: aluminium

Złączka przelotowa - UT 16 BU - 3044209

Akcesoria

Trzymacz końcowy - E/UK - 1201442



Trzymacz końcowy, Montaż na szynie nośnej NS 32 lub NS 35, materiał: PA, kolor: szary

---

Trzymacz końcowy - E/UK 1 - 1201413



Trzymacz końcowy, do podpierania na końcu dwu- i trzypoziomowych listew zaciskowych, szerokość: 10 mm, kolor: szary

---

Trzymacz końcowy - CLIPFIX 35 - 3022218



Uchwyt końcowy do szybkiego montażu, do szyny nośnej NS 35/7,5 lub szyny nośnej NS 35/15, z możliwością oznaczenia, szerokość: 9,5 mm, kolor: szary

---

Trzymacz końcowy - CLIPFIX 35-5 - 3022276



Uchwyt końcowy do szybkiego montażu, do szyny nośnej NS 35/7,5 lub szyny nośnej NS 35/15, z możliwością oznaczenia, możliwością przechowywania dla FBS...5, FBS...6, KSS 5, KSS 6, szerokość: 5,15 mm, kolor: szary

---

Trzymacz końcowy - E/NS 35 N - 0800886



Trzymacz końcowy, szerokość: 9,5 mm, kolor: szary

Złącze odgałęźne

Złączka przelotowa - UT 16 BU - 3044209

Akcesoria

Złącze odgałęzień - AGK 4-UT 16 - 3047125



Złącze odgałęzień, napięcie znamionowe: 1000 V, prąd znamionowy: 32 A, rodzaj przyłącza: Przyłącze śrubowe, przekrój: 0,14 mm² - 6 mm², rodzaj montażu: na podstawie, kolor: szary

Phoenix Contact 2021 © - all rights reserved
http://www.phoenixcontact.com