Złączka przelotowa - UT 10 - 3044160

Należy pamiętać, że podane dane pochodzą z katalogu online. Proszę o pobranie kompletnych informacji i danych z dokumentacji użytkownika. Obowiązują ogólne warunki użytkowania dla materiałów pobieranych przez Internet.
(http://phoenixcontact.pl/download)

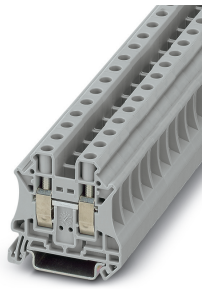

Złączka przelotowa, napięcie znamionowe: 1000 V, prąd znamionowy: 57 A, rodzaj przyłącza: Przyłącze śrubowe, Przekrój znamionowy: 10 mm², przekrój: 0,5 mm² - 16 mm², rodzaj montażu: NS 35/7,5, NS 35/15, kolor: szary

Zalety

- Duża przestrzeń przyłączeniowa umożliwia przyłączenie przewodów sztywnych i giętkich bez końcówek kablowych, większych nawet od przekrojów nominalnych
- Zwarta konstrukcja, oprócz oszczędności miejsca, gwarantuje wygodne okablowanie na minimalnej przestrzeni
- Optymalne prowadzenie wkrętaka dzięki zabezpieczonym szybom śrub
- Dławik wlotowy kabli umożliwia stosowanie przewodów z końcówką rurkową i kołnierzy z tworzywa sztucznego o przekrojach nominalnych
- Sprawdzone do zastosowań w kolejnictwie

Dane handlowe

Jednostka opakowania	50 pcs
GTIN	4 017918 960445
GTIN	4017918960445
Waga jednej sztuki (bez opakowania)	16,900 GRM
Numer taryfy celnej	85369010
Kraj pochodzenia	Niemcy
Sales Key	BE1111

Dane techniczne

Ogólne

Liczba rzędów	1
Ilość przyłączy	2
Potencjały	1
Przekrój znamionowy	10 mm²
Kolor	szary
Materiał izolacyjny	PA

Złączka przelotowa - UT 10 - 3044160

Dane techniczne

Ogólne

Klasa palności wg UL 94	V0
Zakres stosowania	Kolejnictwo
	Budowa maszyn
	Budowa instalacji
	Inżynieria procesowa
Sposób montażu	NS 35/7,5

Informacje ogólne

Znamionowe napięcie udarowe	8 kV
Stopień zabrudzenia	3
Kategoria przepięciowa	III
Grupa materiału izolacyjnego	I
Maksymalna utrata mocy w warunkach znamionowych	1,82 W
Maksymalny prąd obciążenia	76 A (przy przekroju poprzecznym przewodu 16 mm²)
Prąd znamionowy I_N	57 A
Napięcie znamionowe U_N	1000 V
Otw. ściana bocz.	tak
Specyfikacja pomiarowa zabezpieczenia przed dotykiem	DIN EN 50274 (VDE 0660-514):2002-11
Zabezpieczenie przed dotykiem dłonią	zagwarantowany
Zabezpieczenie przed wtykaniem palców	zagwarantowany
Wynik - próba napięciem udarowym	Badanie zakończone wynikiem pozytywnym
Próba napięciem udarowym, wartość zadana	9,6 kV
Wynik próby zmiennego napięcia wytrzymywanego	Badanie zakończone wynikiem pozytywnym
Wynik badania wytrzymałości mechanicznej zacisków (5-krotne podłączenie przewodu)	Badanie zakończone wynikiem pozytywnym
Wynik próby zginania i wyciągania	Badanie zakończone wynikiem pozytywnym
Kontrola zginania, prędkość obrotów	10 U/min
Kontrola gięcia obroty	135
Kontrola gięcia przekrój przewodu/masa	0,5 mm² / 0,3 kg
	10 mm² / 2 kg
	16 mm² / 2,9 kg
Wynik badania rozciągliwości	Badanie zakończone wynikiem pozytywnym
Kontrola rozciągliwości, przekrój przewodu	0,5 mm²
Siła ciągnąca wartość zadana	20 N
Kontrola rozciągliwości, przekrój przewodu	10 mm²
Siła ciągnąca wartość zadana	90 N
Kontrola rozciągliwości, przekrój przewodu	16 mm²
Siła ciągnąca wartość zadana	100 N
Wynik badania osadzenia na nakładce mocującej	Badanie zakończone wynikiem pozytywnym
Mocne osadzenie na nakładce mocującej	NS 35
Wartość zadana	5 N

Złączka przelotowa - UT 10 - 3044160

Dane techniczne

Informacje ogólne

Wynik badania spadku napięcia	Badanie zakończone wynikiem pozytywnym
Wymagany spadek napięcia	$U_1 \leq 3{,}2$ mV; $U_2 \leq 1{,}5 \times U_1$
Wynik badania nagrzewania	Badanie zakończone wynikiem pozytywnym
Wymagane sprawdzanie przyrostów temperatury	Wzrost temp. ≤ 45 K
Wynik odporności zwarciowej	Badanie zakończone wynikiem pozytywnym
Kontrola odporności na zwarcia, przekrój przewodu	10 mm²
Prąd krótkotrwały	1,2 kA
Wynik próby termicznej	Badanie zakończone wynikiem pozytywnym
Potwierdzenie cech termicznych (zapłon iglicy), czas oddziaływania	30 s
Kontrola starzenia dla bezśrubowych zacisków szeregowych, cykle temperatury	192
Specyfikacja pomiarowa wahania, szumy szerokopasmowe	DIN EN 50155 (VDE 0115-200):2018-05
Zakres pomiaru	Badanie trwałości kategoria 2, na wózku
Częstotliwość pomiaru	f_1 = 5 Hz do f_2 = 250 Hz
Poziom ASD	6,12 $(m/s^2)^2/Hz$
Przyspieszenie	3,12g
Czas pomiaru dla osi	5 h
Kierunki pomiaru	Oś X, Y i Z
Wynik pomiaru wstrząsów	Badanie zakończone wynikiem pozytywnym
Specyfikacja pomiarowa pomiar wstrząsów	DIN EN 50155 (VDE 0115-200):2008-03
Rodzaj wstrząsów	Półsinusioda
Przyspieszenie	30g
Czas trwania wstrząsów	18 ms
Ilość wstrząsów w każdym kierunku	3
Kierunki pomiaru	Oś X, Y i Z (dod. i uj.)
Względny wskaźnik temperatury izolacji (Elec., UL 746 B)	130 °C
Wskaźnik temperatury izolacji (DIN EN 60216-1 (VDE 0304-21))	125 °C
Statyczne zastosowanie materiału izolacyjnego w zimnie	-60 °C
Palność powierzchni NFPA 130 (ASTM E 162)	wynik pozytywny
Gęstość optyczna gazów spalinowych NFPA 130 (ASTM E 662)	wynik pozytywny
Pomiar oddawania ciepła metodą kalorymetryczną NFPA 130 (ASTM E 1354)	27,5 MJ/kg
Toksyczność gazów spalinowych NFPA 130 (SMP 800C)	wynik pozytywny
Ochrona przeciwpożarowa pojazdów szynowych (DIN EN 45545-2) R22	HL 1 - HL 3
Ochrona przeciwpożarowa pojazdów szynowych (DIN EN 45545-2) R23	HL 1 - HL 3
Ochrona przeciwpożarowa pojazdów szynowych (DIN EN 45545-2) R24	HL 1 - HL 3
Ochrona przeciwpożarowa pojazdów szynowych (DIN EN 45545-2) R26	HL 1 - HL 3

Wymiary

Szerokość	10,2 mm
Szer. pokrywy	2,2 mm
Długość	47,7 mm

Złączka przelotowa - UT 10 - 3044160

Dane techniczne

Wymiary

Wysokość	46,9 mm
wysokość NS 35/7,5	47,5 mm
wysokość NS 35/15	55 mm

Dane przył.

Rodzaj przyłącza	Przyłącze śrubowe
Gwint śruby	M4
Długość usuwanej izolacji	10 mm
Min. moment obrotowy dokręcania	1,5 Nm
Maks. moment obrotowy dokręcania	1,8 Nm
Przyłącze według normy	IEC 60947-7-1
Wskazówka	Uwaga: w strefie pobierania można znaleźć informacje o atestacji produktów, przekroju przyłączy i wskazówki dotyczące do podłączania przewodów aluminiowych.
minimalny przekrój przewodu sztywnego	0,5 mm²
maksymalny przekrój przewodu sztywnego	16 mm²
Przekrój przewodu AWG min.	20
Przekrój przewodu AWG max.	6
minimalny przekrój przewodu elastycznego	0,5 mm²
maksymalny przekrój przewodu elastycznego	16 mm²
Min. przekrój przewodu giętkiego AWG	20
Maks. przekrój przewodu elastycznego AWG	6
Przekrój przewodu giętkiego z końcówką rurkową bez płaszcza, min.	0,5 mm²
Przekrój przewodu giętkiego z końcówką rurkową bez płaszcza, maks.	10 mm²
Przekrój przewodu giętkiego z końcówką rurkową z płaszczem z tworzywa, min.	0,5 mm²
Przekrój przewodu giętkiego z końcówką rurkową z płaszczem z tworzywa, maks.	10 mm²
2 przewody o takim samym przekroju, sztywne, min.	0,5 mm²
2 przewody o takim samym przekroju, sztywne, maks.	4 mm²
2 przewody o takim samym przekroju, elastyczne, min.	0,5 mm²
2 przewody o takim samym przekroju, elastyczne, maks.	4 mm²
2 linki o takim samym przekroju z tulejką kablową TWIN bez tulejki z tworzywa sztucznego, min.	0,5 mm²
2 linki o takim samym przekroju z tulejką kablową TWIN bez tulejki z tworzywa sztucznego, maks.	6 mm²
2 linki o takim samym przekroju z tulejką kablową bez tulejki z tworzywa sztucznego, min.	0,5 mm²
2 linki o takim samym przekroju z tulejką kablową bez tulejki z tworzywa sztucznego, maks.	2,5 mm²
sonda wzorcowa	A6

Warunki środowiskowe

Temperatura robocza	-60 °C ... 105 °C (maks. krótkotrwała temperatura robocza patrz RTI Elec.)

Złączka przelotowa - UT 10 - 3044160

Dane techniczne

Warunki środowiskowe

Temperatura otoczenia (składowanie/transport)	-25 °C ... 60 °C (krótkotrwale, nie powyżej 24 h, -60 °C do +70°C)
Dopuszczalna wilgotność powietrza (składowanie/transport)	30 % ... 70 %
Temperatura otoczenia (montaż)	-5 °C ... 70 °C
Temperatura otoczenia (aktywacja)	-5 °C ... 70 °C

Normy i przepisy

Przyłącze według normy	IEC 60947-7-1

Environmental Product Compliance

China RoHS	Okres dla użytkowania zgodnego z przeznaczeniem (EFUP): 50 lat
	Informacje na temat substancji niebezpiecznych można znaleźć w deklaracji producenta w zakładce „Do pobrania”

Rysunki

Schemat

Klasyfikacje

eCl@ss

eCl@ss 10.0.1	27141120
eCl@ss 11.0	27141120
eCl@ss 4.0	27141100
eCl@ss 4.1	27141100
eCl@ss 5.0	27141100
eCl@ss 5.1	27141100
eCl@ss 6.0	27141100
eCl@ss 7.0	27141120
eCl@ss 9.0	27141120

ETIM

ETIM 2.0	EC000897
ETIM 3.0	EC000897
ETIM 4.0	EC000897
ETIM 6.0	EC000897
ETIM 7.0	EC000897

UNSPSC

UNSPSC 6.01	30211811
UNSPSC 7.0901	39121410
UNSPSC 11	39121410

Złączka przelotowa - UT 10 - 3044160

Klasyfikacje

UNSPSC

UNSPSC 12.01	39121410
UNSPSC 13.2	39121410
UNSPSC 18.0	39121410
UNSPSC 19.0	39121410
UNSPSC 20.0	39121410
UNSPSC 21.0	39121410

Aprobaty

Aprobaty

Aprobaty

DNV GL / CSA / PRS / RS / IECEE CB Scheme / VDE Zeichengenehmigung / cULus Recognized

Aprobaty Ex

IECEx / EAC Ex / NEPSI / ATEX / CCC

Szczegóły aprobat

DNV GL	https://approvalfinder.dnvgl.com/	TAE00001S9

CSA — http://www.csagroup.org/services-industries/product-listing/ — 13631

	B	C
Napięcie znamionowe UN	600 V	600 V
Prąd znamionowy IN	65 A	65 A
mm²/AWG/kcmil	20-6	20-6

PRS	http://www.prs.pl/	TE/2156/880590/17
RS	http://www.rs-head.spb.ru/en/index.php	17.00013.272

Złączka przelotowa - UT 10 - 3044160

Aprobaty

IECEE CB Scheme	CB scheme	http://www.iecee.org/	DE1-63061

Napięcie znamionowe UN	1000 V
Prąd znamionowy IN	57 A
mm²/AWG/kcmil	10

VDE Zeichengenehmigung	VDE	http://www2.vde.com/de/Institut/Online-Service/VDE-gepruefteProdukte/Seiten/Online-Suche.aspx	40013658

Napięcie znamionowe UN	1000 V
Prąd znamionowy IN	57 A
mm²/AWG/kcmil	0.5-10

cULus Recognized	c UL us	http://database.ul.com/cgi-bin/XYV/template/LISEXT/1FRAME/index.htm	E60425

	B	C
Napięcie znamionowe UN	600 V	600 V
Prąd znamionowy IN	65 A	65 A
mm²/AWG/kcmil	20-6	20-6

Akcesoria

Akcesoria

Mostek redukcyjny

Mostek redukcyjny - RB UT 35-10 - 3032168



Mostek redukcyjny, wymiar rastra: 13,2 mm, kolor: czerwone

Mostek redukcyjny - RB UT 10-(2,5/4) - 3047060



Mostek redukcyjny, wymiar rastra: 10,2 mm, kolor: czerwone

Złączka przelotowa - UT 10 - 3044160

Akcesoria

Mostek redukcyjny - RB UT 10-ST(2,5/4) - 3047086



Mostek redukcyjny, wymiar rastra: 10,2 mm, kolor: czerwone

Mostek wtykowy

Mostek wtykany - FBS 2-10 - 3005947



Mostek wtykany, wymiar rastra: 10,2 mm, kolor: czerwone

Mostek wtykany - FBS 5-10 - 3005948



Mostek wtykany, wymiar rastra: 10,2 mm, kolor: czerwone

Mostek wtykany - FBS 5-10 BU - 1040620



Mostek wtykany, wymiar rastra: 10,2 mm, kolor: niebieski

Narzędzie do wkręcania

Wkrętak - SZS 1,0X4,0 VDE - 1205066



Wkrętak, płaski, izolacja VDE, rozmiar: 1,0×4,0×100 mm, rękojeść 2-komp. z zabezp. przed zsuwaniem się

Oprogramowanie do projektowania i opisywania

Złączka przelotowa - UT 10 - 3044160

Akcesoria

Oprogramowanie - PROJECT COMPLETE - 1050453



Intuicyjne oprogramowanie do projektowania i drukowania służy do projektowania listew ze złączkami oraz profesjonalnego opisywania oznaczników do złączek szynowych, przewodów, kabli, urządzeń i instalacji. Oprogramowanie można pobrać w Internecie

---

Oznaczniki złączy, bez opisu

Taśma oznaczników ponacinana - ZB 10:UNBEDRUCKT - 1053001



Taśma oznaczników ponacinana, pasek, biały, nieopisane, opisywany przy pomocy: PLOTMARK, CMS-P1-PLOTTER, rodzaj montażu: mocowanie zatrzaskowe, do styków o szerokości: 10,2 mm, wielkość pola opisowego: 10,5 × 10,15 mm, Ilość pojedynczych tabliczek: 10

Oznacznik do zacisków - UC-TM 10 - 0818069



Oznacznik do zacisków, Mata, biały, nieopisane, opisywany przy pomocy: BLUEMARK ID COLOR, BLUEMARK ID, BLUEMARK CLED, PLOTMARK, CMS-P1-PLOTTER, rodzaj montażu: mocowanie zatrzaskowe, do styków o szerokości: 10,2 mm, wielkość pola opisowego: 9,6 × 10,5 mm, Ilość pojedynczych tabliczek: 48

Oznacznik do zacisków - UCT-TM 10 - 0829142



Oznacznik do zacisków, Mata, biały, nieopisane, opisywany przy pomocy: TOPMARK NEO, TOPMARK LASER, BLUEMARK ID COLOR, BLUEMARK ID, BLUEMARK CLED, THERMOMARK PRIME, THERMOMARK CARD 2.0, THERMOMARK CARD, rodzaj montażu: mocowanie zatrzaskowe, do styków o szerokości: 10,2 mm, wielkość pola opisowego: 8,9 × 9,6 mm, Ilość pojedynczych tabliczek: 36

Oznacznik do zacisków - TMT 10 R - 0816210



Oznacznik do zacisków, Rolka, biały, nieopisane, opisywany przy pomocy: THERMOMARK ROLL 2.0, THERMOMARK ROLL, THERMOMARK ROLL X1, THERMOMARK ROLLMASTER 300/600, THERMOMARK X1.2, THERMOMARK S1.1, perforowany, rodzaj montażu: mocowanie zatrzaskowe, zatrzaskiwanie na płaskie wpusty na tabliczki, do styków o szerokości: 10,2 mm, wielkość pola opisowego: 6,35 × 10,15 mm, Ilość pojedynczych tabliczek: 10000

Oznaczniki złączy, z opisem

Złączka przelotowa - UT 10 - 3044160

Akcesoria

Taśma oznaczników ponacinana - ZB 10 CUS - 0824941



Taśma oznaczników ponacinana, możliwość zamówienia: po pętli, biały, opis wg zamówienia klienta, rodzaj montażu: zatrzaskiwanie na wysokie wpusty na tabliczki, do styków o szerokości: 10,2 mm, wielkość pola opisowego: 10,15 × 10,5 mm, Ilość pojedynczych tabliczek: 10

Taśma oznaczników ponacinana - ZB10,LGS:FORTL.ZAHLEN - 1053014



Taśma oznaczników ponacinana, pasek, biały, opisany, opisywany przy pomocy: CMS-P1-PLOTTER, zadrukowane wzdłuż: kolejne numery 1 ...10, 11 ...20 etc. do 91 ...100, rodzaj montażu: zatrzaskiwanie na wysokie wpusty na tabliczki, do styków o szerokości: 10,2 mm, wielkość pola opisowego: 10,15 × 10,5 mm, Ilość pojedynczych tabliczek: 10

Taśma oznaczników ponacinana - ZB10,QR:FORTL.ZAHLEN - 1053027



Taśma oznaczników ponacinana, pasek, biały, opisany, opisywany przy pomocy: CMS-P1-PLOTTER, zadrukowane w poprzek: kolejne numery 1 ...10, 11 ...20 etc. do 91 ...100, rodzaj montażu: zatrzaskiwanie na wysokie wpusty na tabliczki, do styków o szerokości: 10,2 mm, wielkość pola opisowego: 10,15 × 10,5 mm, Ilość pojedynczych tabliczek: 10

Oznacznik do zacisków - ZB10,LGS:L1-N,PE - 1053412



Oznacznik do zacisków, pasek, biały, opisany, opisywany przy pomocy: CMS-P1-PLOTTER, wzdłuż: L1, L2, L3, N, PE, L1, L2, L3, N, PE, rodzaj montażu: zatrzaskiwanie na wysokie wpusty na tabliczki, do styków o szerokości: 10,2 mm, wielkość pola opisowego: 10,15 × 10,5 mm, Ilość pojedynczych tabliczek: 10

Oznacznik do zacisków - ZB10,LGS:U-N - 1053438



Oznacznik do zacisków, pasek, biały, opisany, opisywany przy pomocy: CMS-P1-PLOTTER, wzdłuż: U, V, W, N, GND, U, V, W, N, GND, rodzaj montażu: zatrzaskiwanie na wysokie wpusty na tabliczki, do styków o szerokości: 10,2 mm, wielkość pola opisowego: 10,15 × 10,5 mm, Ilość pojedynczych tabliczek: 10

Złączka przelotowa - UT 10 - 3044160

Akcesoria

Oznacznik do zacisków - UC-TM 10 CUS - 0824605



Oznacznik do zacisków, możliwość zamówienia: matami, biały, opis wg zamówienia klienta, rodzaj montażu: zatrzaskiwanie na wysokie wpusty na tabliczki, do styków o szerokości: 10,2 mm, wielkość pola opisowego: 9,6 × 10,5 mm, Ilość pojedynczych tabliczek: 48

Oznacznik do zacisków - UCT-TM 10 CUS - 0829623



Oznacznik do zacisków, możliwość zamówienia: matami, biały, opis wg zamówienia klienta, rodzaj montażu: zatrzaskiwanie na wysokie wpusty na tabliczki, do styków o szerokości: 10,2 mm, wielkość pola opisowego: 8,9 × 9,6 mm, Ilość pojedynczych tabliczek: 36

Oznacznik do zacisków - TMT 10 R CUS - 0824500



Oznacznik do zacisków, możliwość zamówienia: wierszami, biały, opis wg zamówienia klienta, rodzaj montażu: zatrzaskiwanie w nacięcie dla tabliczek uniwersalnych, zatrzaskiwanie na płaskie wpusty na tabliczki, do styków o szerokości: 10,2 mm, wielkość pola opisowego: 6,35 × 10,15 mm

Pisak

Pisak do oznaczników - X-PEN 0,35 - 0811228



Kołek oznaczeniowy bez naboju z tuszem, do ręcznego opisywania szyldzików oznacz., napisy wyjątkowo odporne na ścieranie, grubość kreski 0,35 mm

Pokrywa zamykająca

Pokrywa zamykająca - D-UT 2,5/10 - 3047028



Pokrywa zamykająca, długość: 47 mm, szerokość: 2,2 mm, wysokość: 39,8 mm, kolor: szary

Płytka podziału sekcji

Złączka przelotowa - UT 10 - 3044160

Akcesoria

Przegroda rozdzielająca sekcje - ATP-UT - 3047167



Przegroda rozdzielająca sekcje, długość: 53,4 mm, szerokość: 2,2 mm, wysokość: 45,7 mm, kolor: szary

---

Szyna nośna

Szyna nośna, z otworami - NS 35/ 7,5 PERF 2000MM - 0801733



Szyna nośna, z otworami, wg EN 60715, materiał: Stal, cynkowana, pasywowana grubowarstwowo, Profil standardowy, kolor: srebrny

---

Szyna nośna, bez otworów - NS 35/ 7,5 UNPERF 2000MM - 0801681



Szyna nośna, bez otworów, wg EN 60715, materiał: Stal, cynkowana, pasywowana grubowarstwowo, Profil standardowy, kolor: srebrny

---

Szyna nośna, z otworami - NS 35/ 7,5 WH PERF 2000MM - 1204119



Szyna nośna, z otworami, wg EN 60715, materiał: Stal, Ocynkowane, pasywowane na biało, Profil standardowy, kolor: srebrny

---

Szyna nośna, bez otworów - NS 35/ 7,5 WH UNPERF 2000MM - 1204122



Szyna nośna, bez otworów, wg EN 60715, materiał: Stal, Ocynkowane, pasywowane na biało, Profil standardowy, kolor: srebrny

---

Złączka przelotowa - UT 10 - 3044160

Akcesoria

Szyna nośna, bez otworów - NS 35/ 7,5 AL UNPERF 2000MM - 0801704



Szyna nośna, bez otworów, wg EN 60715, materiał: aluminium, niepowlekany, Profil standardowy, kolor: srebrny

Szyna nośna, z otworami - NS 35/ 7,5 ZN PERF 2000MM - 1206421



Szyna nośna, z otworami, wg EN 60715, materiał: Stal, ocynkowana, Profil standardowy, kolor: srebrny

Szyna nośna, bez otworów - NS 35/ 7,5 ZN UNPERF 2000MM - 1206434



Szyna nośna, bez otworów, wg EN 60715, materiał: Stal, ocynkowana, Profil standardowy, kolor: srebrny

Szyna nośna, bez otworów - NS 35/ 7,5 CU UNPERF 2000MM - 0801762



Szyna nośna, bez otworów, wg EN 60715, materiał: Miedź, niepowlekany, Profil standardowy, kolor: miedzianoczerwony

Zaślepka - NS 35/ 7,5 CAP - 1206560



Element zamykający szyny montażowej, do szyny montażowej NS 35/7,5

Złączka przelotowa - UT 10 - 3044160

Akcesoria

Szyna nośna, z otworami - NS 35/15 PERF 2000MM - 1201730



Szyna nośna, z otworami, analogiczna jak wg EN 60715, materiał: Stal, cynkowana, pasywowana grubowarstwowo, Profil standardowy, kolor: srebrny

Szyna nośna, bez otworów - NS 35/15 UNPERF 2000MM - 1201714



Szyna nośna, bez otworów, analogiczna jak wg EN 60715, materiał: Stal, cynkowana, pasywowana grubowarstwowo, Profil standardowy, kolor: srebrny

Szyna nośna, z otworami - NS 35/15 WH PERF 2000MM - 0806602



Szyna nośna, z otworami, analogiczna jak wg EN 60715, materiał: Stal, Ocynkowane, pasywowane na biało, Profil standardowy, kolor: srebrny

Szyna nośna, bez otworów - NS 35/15 WH UNPERF 2000MM - 1204135



Szyna nośna, bez otworów, analogiczna jak wg EN 60715, materiał: Stal, Ocynkowane, pasywowane na biało, Profil standardowy, kolor: srebrny

Szyna nośna, bez otworów - NS 35/15 AL UNPERF 2000MM - 1201756



Szyna nośna, bez otworów, analogiczna jak wg EN 60715, materiał: aluminium, niepowlekany, Profil standardowy, kolor: srebrny

Złączka przelotowa - UT 10 - 3044160

Akcesoria

Szyna nośna, z otworami - NS 35/15 ZN PERF 2000MM - 1206599



Szyna nośna, z otworami, analogiczna jak wg EN 60715, materiał: Stal, ocynkowana, Profil standardowy, kolor: srebrny

Szyna nośna, bez otworów - NS 35/15 ZN UNPERF 2000MM - 1206586



Szyna nośna, bez otworów, analogiczna jak wg EN 60715, materiał: Stal, ocynkowana, Profil standardowy, kolor: srebrny

Szyna nośna, bez otworów - NS 35/15 CU UNPERF 2000MM - 1201895



Szyna nośna, bez otworów, analogiczna jak wg EN 60715, materiał: Miedź, niepowlekany, Profil standardowy, kolor: miedzianoczerwony

Zaślepka - NS 35/15 CAP - 1206573



Element zamykający szyny montażowej, do szyny montażowej NS 35/15

Szyna nośna, bez otworów - NS 35/15-2,3 UNPERF 2000MM - 1201798



Szyna nośna, bez otworów, wg EN 60715, materiał: Stal, cynkowana, pasywowana grubowarstwowo, Profil standardowy 2,3 mm, kolor: srebrny

Tabliczka ostrzegawcza zadrukowana

Złączka przelotowa - UT 10 - 3044160

Akcesoria

Etykieta ostrzegawcza - WS UT 10 - 3047361



Tabliczka ostrzegawcza do typoszeregu UT

Uchwyt krańcowy

Trzymacz końcowy - E/AL-NS 35 - 1201662



Trzymacz końcowy, służy jako końcowa podpora UKH 50 do UKH 240, jest nasuwany na szynę montażową NS 35 i mocowany dwoma śrubami, szerokość: 10 mm, kolor: aluminium

---

Trzymacz końcowy - E/UK - 1201442



Trzymacz końcowy, Montaż na szynie nośnej NS 32 lub NS 35, materiał: PA, kolor: szary

---

Trzymacz końcowy - E/UK 1 - 1201413



Trzymacz końcowy, do podpierania na końcu dwu- i trzypoziomowych listew zaciskowych, szerokość: 10 mm, kolor: szary

---

Trzymacz końcowy - CLIPFIX 35 - 3022218



Uchwyt końcowy do szybkiego montażu, do szyny nośnej NS 35/7,5 lub szyny nośnej NS 35/15, z możliwością oznaczenia, szerokość: 9,5 mm, kolor: szary

---

Złączka przelotowa - UT 10 - 3044160

Akcesoria

Trzymacz końcowy - CLIPFIX 35-5 - 3022276



Uchwyt końcowy do szybkiego montażu, do szyny nośnej NS 35/7,5 lub szyny nośnej NS 35/15, z możliwością oznaczenia, możliwością przechowywania dla FBS...5, FBS...6, KSS 5, KSS 6, szerokość: 5,15 mm, kolor: szary

Trzymacz końcowy - E/NS 35 N - 0800886



Trzymacz końcowy, szerokość: 9,5 mm, kolor: szary

Złącze odgałęźne

Złącze odgałęzień - AGK 4-UT 10 - 3047112



Złącze odgałęzień, napięcie znamionowe: 1000 V, prąd znamionowy: 32 A, rodzaj przyłącza: Przyłącze śrubowe, przekrój: 0,14 mm² - 6 mm², rodzaj montażu: na podstawie, kolor: szary

Phoenix Contact 2021 © - all rights reserved
http://www.phoenixcontact.com