Złączka przelotowa - PT 6 - 3211813

Należy pamiętać, że podane dane pochodzą z katalogu online. Proszę o pobranie kompletnych informacji i danych z dokumentacji użytkownika. Obowiązują ogólne warunki użytkowania dla materiałów pobieranych przez Internet.
(http://phoenixcontact.pl/download)

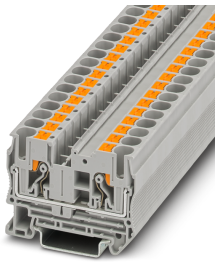

Złączka przelotowa, napięcie znamionowe: 1000 V, prąd znamionowy: 41 A, rodzaj przyłącza: zaciski Push-in, 1. poziomowe, Przekrój znamionowy: 6 mm², przekrój: 0,5 mm² - 10 mm², rodzaj montażu: NS 35/7,5, NS 35/15, kolor: szary

Zalety

- Oprócz możliwości kontroli w podwójnym szybie funkcyjnym na wszystkich złączach dostępny jest dodatkowy odczep kontrolny
- Złącza typu push in oprócz cech systemowych systemu CLIPLINE complete charakteryzują się łatwym okablowaniem przewodów z końcówką rurkową lub przewodów sztywnych bez użycia narzędzi
- Kompaktowa budowa i połączenie czołowe umożliwiają okablowanie na minimalnej przestrzeni
- Sprawdzone do zastosowań w kolejnictwie

Dane handlowe

Jednostka opakowania	50 pcs
GTIN	4 046356 494656
GTIN	4046356494656
Waga jednej sztuki (bez opakowania)	14,660 GRM
Numer taryfy celnej	85369010
Kraj pochodzenia	Chiny
Sales Key	BE2211

Dane techniczne

Ogólne

Liczba biegunów	1
Liczba rzędów	1
Ilość przyłączy	2
Potencjały	1
Przekrój znamionowy	6 mm²
Kolor	szary
Materiał izolacyjny	PA

Złączka przelotowa - PT 6 - 3211813

Dane techniczne

Ogólne

Klasa palności wg UL 94	V0
Zakres stosowania	Kolejnictwo
	Budowa maszyn
	Budowa instalacji
Sposób montażu	NS 35/7,5

Informacje ogólne

Znamionowe napięcie udarowe	8 kV
Stopień zabrudzenia	3
Kategoria przepięciowa	III
Grupa materiału izolacyjnego	I
Maksymalna utrata mocy w warunkach znamionowych	1,31 W
Maksymalny prąd obciążenia	52 A (przy przekroju przewodu 10 mm², drut)
Prąd znamionowy I_N	41 A
Napięcie znamionowe U_N	1000 V
Otw. ściana bocz.	tak
Specyfikacja pomiarowa zabezpieczenia przed dotykiem	DIN EN 50274 (VDE 0660-514):2002-11
Zabezpieczenie przed dotykiem dłonią	zagwarantowany
Zabezpieczenie przed wtykaniem palców	zagwarantowany
Wynik - próba napięciem udarowym	Badanie zakończone wynikiem pozytywnym
Próba napięciem udarowym, wartość zadana	9,8 kV
Wynik próby zmiennego napięcia wytrzymywanego	Badanie zakończone wynikiem pozytywnym
Napięcie przemienne wytrzymywane, wartość zadana	2,2 kV
Wynik badania wytrzymałości mechanicznej zacisków (5-krotne podłączenie przewodu)	Badanie zakończone wynikiem pozytywnym
Wynik próby zginania i wyciągania	Badanie zakończone wynikiem pozytywnym
Kontrola zginania, prędkość obrotów	10 U/min
Kontrola gięcia obroty	135
Kontrola gięcia przekrój przewodu/masa	0,5 mm² / 0,3 kg
	6 mm² / 1,4 kg
	10 mm² / 2 kg
Wynik badania rozciągliwości	Badanie zakończone wynikiem pozytywnym
Kontrola rozciągliwości, przekrój przewodu	0,5 mm²
Siła ciągnąca wartość zadana	20 N
Kontrola rozciągliwości, przekrój przewodu	6 mm²
Siła ciągnąca wartość zadana	80 N
Kontrola rozciągliwości, przekrój przewodu	10 mm²
Siła ciągnąca wartość zadana	90 N
Wynik badania osadzenia na nakładce mocującej	Badanie zakończone wynikiem pozytywnym
Mocne osadzenie na nakładce mocującej	NS 35
Wartość zadana	5 N

Złączka przelotowa - PT 6 - 3211813

Dane techniczne

Informacje ogólne

Wynik badania spadku napięcia	Badanie zakończone wynikiem pozytywnym
Wymagany spadek napięcia	$U_1 \leq 3{,}2$ mV; $U_2 \leq 1{,}5 \times U_1$
Wynik badania nagrzewania	Badanie zakończone wynikiem pozytywnym
Wymagane sprawdzanie przyrostów temperatury	Wzrost temp. ≤ 45 K
Wynik odporności zwarciowej	Badanie zakończone wynikiem pozytywnym
Kontrola odporności na zwarcia, przekrój przewodu	6 mm²
Prąd krótkotrwały	0,72 kA
Wynik próby termicznej	Badanie zakończone wynikiem pozytywnym
Potwierdzenie cech termicznych (zapłon iglicy), czas oddziaływania	30 s
Wynik próby starzenia	Badanie zakończone wynikiem pozytywnym
Kontrola starzenia dla bezśrubowych zacisków szeregowych, cykle temperatury	192
Wynik pomiaru wahania, szumy szerokopasmowe	Badanie zakończone wynikiem pozytywnym
Specyfikacja pomiarowa wahania, szumy szerokopasmowe	DIN EN 50155 (VDE 0115-200):2018-05
Zakres pomiaru	Badanie trwałości kategoria 2, na wózku
Częstotliwość pomiaru	f_1 = 5 Hz do f_2 = 250 Hz
Poziom ASD	6,12 $(m/s^2)^2/Hz$
Przyspieszenie	3,12g
Czas pomiaru dla osi	5 h
Kierunki pomiaru	Oś X, Y i Z
Wynik pomiaru wstrząsów	Badanie zakończone wynikiem pozytywnym
Specyfikacja pomiarowa pomiar wstrząsów	DIN EN 50155 (VDE 0115-200):2018-05
Rodzaj wstrząsów	Półsinusioda
Przyspieszenie	30g
Czas trwania wstrząsów	18 ms
Ilość wstrząsów w każdym kierunku	3
Kierunki pomiaru	Oś X, Y i Z (dod. i uj.)
Względny wskaźnik temperatury izolacji (Elec., UL 746 B)	130 °C
Wskaźnik temperatury izolacji (DIN EN 60216-1 (VDE 0304-21))	125 °C
Statyczne zastosowanie materiału izolacyjnego w zimnie	-60 °C
Palność powierzchni NFPA 130 (ASTM E 162)	wynik pozytywny
Gęstość optyczna gazów spalinowych NFPA 130 (ASTM E 662)	wynik pozytywny
Pomiar oddawania ciepła metodą kalorymetryczną NFPA 130 (ASTM E 1354)	27,5 MJ/kg
Toksyczność gazów spalinowych NFPA 130 (SMP 800C)	wynik pozytywny
Ochrona przeciwpożarowa pojazdów szynowych (DIN EN 45545-2) R22	HL 1 - HL 3
Ochrona przeciwpożarowa pojazdów szynowych (DIN EN 45545-2) R23	HL 1 - HL 3
Ochrona przeciwpożarowa pojazdów szynowych (DIN EN 45545-2) R24	HL 1 - HL 3
Ochrona przeciwpożarowa pojazdów szynowych (DIN EN 45545-2) R26	HL 1 - HL 3

Wymiary

Szerokość	8,2 mm

Złączka przelotowa - PT 6 - 3211813

Dane techniczne

Wymiary

Szer. pokrywy	2,2 mm
Długość	57,7 mm
Wysokość	42,2 mm
wysokość NS 35/7,5	43,5 mm
wysokość NS 35/15	51 mm

Dane przył.

Przyłącze	1. poziomowe
Rodzaj przyłącza	zaciski Push-in
Długość odizolowania	10 mm ... 12 mm
Przyłącze według normy	IEC 60947-7-1
minimalny przekrój przewodu sztywnego	0,5 mm²
maksymalny przekrój przewodu sztywnego	10 mm²
Przekrój przewodu AWG min.	20
Przekrój przewodu AWG max.	8
minimalny przekrój przewodu elastycznego	0,5 mm²
maksymalny przekrój przewodu elastycznego	10 mm²
Min. przekrój przewodu giętkiego AWG	20
Maks. przekrój przewodu elastycznego AWG	8
Przekrój przewodu giętkiego z końcówką rurkową bez płaszcza, min.	0,5 mm²
Przekrój przewodu giętkiego z końcówką rurkową bez płaszcza, maks.	6 mm²
Przekrój przewodu giętkiego z końcówką rurkową z płaszczem z tworzywa, min.	0,5 mm²
Przekrój przewodu giętkiego z końcówką rurkową z płaszczem z tworzywa, maks.	6 mm²
2 linki o takim samym przekroju z tulejką kablową TWIN bez tulejki z tworzywa sztucznego, min.	0,5 mm²
2 linki o takim samym przekroju z tulejką kablową TWIN bez tulejki z tworzywa sztucznego, maks.	2,5 mm² W przypadku stosowania tulejek TWIN zalecamy tulejki o długości minimalnej 13 mm.
Przekroje przewodów bezpośrednio wtykanych	1 mm² 10 mm² 16 8
minimalny przekrój przewodu sztywnego	1 mm²
maksymalny przekrój przewodu sztywnego	10 mm²
Przekrój przewodu AWG min.	16
Przekrój przewodu AWG max.	8
Przekrój przewodu giętkiego z końcówką rurkową bez płaszcza, min.	1 mm²
Przekrój przewodu giętkiego z końcówką rurkową bez płaszcza, maks.	6 mm²
Przekrój przewodu giętkiego z końcówką rurkową z płaszczem z tworzywa, min.	1 mm²
Przekrój przewodu giętkiego z końcówką rurkową z płaszczem z tworzywa, maks.	6 mm²
sonda wzorcowa	A5

Warunki środowiskowe

Złączka przelotowa - PT 6 - 3211813

Dane techniczne

Warunki środowiskowe

Temperatura robocza	-60 °C ... 105 °C (maks. krótkotrwała temperatura robocza patrz RTI Elec.)
Temperatura otoczenia (składowanie/transport)	-25 °C ... 60 °C (krótkotrwale, nie powyżej 24 h, -60 °C do +70°C)
Dopuszczalna wilgotność powietrza (składowanie/transport)	30 % ... 70 %
Temperatura otoczenia (montaż)	-5 °C ... 70 °C
Temperatura otoczenia (aktywacja)	-5 °C ... 70 °C

Normy i przepisy

Przyłącze według normy	IEC 60947-7-1

Environmental Product Compliance

China RoHS	Okres użytkowania zgodnie z przeznaczeniem: nieograniczony = EFUP-e
	Brak substancji niebezpiecznych powyżej wartości progowych

Rysunki

Schemat

Klasyfikacje

eCl@ss

eCl@ss 10.0.1	27141120
eCl@ss 11.0	27141120
eCl@ss 4.0	27141100
eCl@ss 4.1	27141100
eCl@ss 5.0	27141100
eCl@ss 5.1	27141100
eCl@ss 6.0	27141100
eCl@ss 7.0	27141120
eCl@ss 9.0	27141120

ETIM

ETIM 2.0	EC000897
ETIM 3.0	EC000897
ETIM 4.0	EC000897
ETIM 6.0	EC000897
ETIM 7.0	EC000897

UNSPSC

UNSPSC 6.01	30211811
UNSPSC 7.0901	39121410

Złączka przelotowa - PT 6 - 3211813

Klasyfikacje

UNSPSC

UNSPSC 11	39121410
UNSPSC 12.01	39121410
UNSPSC 13.2	39121410
UNSPSC 18.0	39121410
UNSPSC 19.0	39121410
UNSPSC 20.0	39121410
UNSPSC 21.0	39121410

Aprobaty

Aprobaty

Aprobaty

DNV GL / CSA / PRS / BV / LR / NK / ABS / cUL Recognized / EAC / RS / IECEE CB Scheme / VDE Zeichengenehmigung / UL Recognized / cULus Recognized

Aprobaty Ex

IECEx / UL Recognized / cUL Recognized / EAC Ex / NEPSI / ATEX / CCC / cULus Recognized

Szczegóły aprobat

DNV GL	https://approvalfinder.dnvgl.com/	TAE000010T

CSA	http://www.csagroup.org/services-industries/product-listing/	13631

	B	C	D
Napięcie znamionowe UN	600 V	600 V	600 V
Prąd znamionowy IN	40 A	40 A	5 A
mm²/AWG/kcmil	20-8	20-8	20-8

PRS	http://www.prs.pl/	TE/2107/880590/21

BV	http://www.veristar.com/portal/veristarinfo/generalinfo/approved/approvedProducts/equipmentAndMaterials	37796/B1 BV

Złączka przelotowa - PT 6 - 3211813

Aprobaty

LR	Lloyd's Register	http://www.lr.org/en	12/20038 (E3)

NK	ClassNK	http://www.classnk.or.jp/hp/en/	14ME0913

ABS	http://www.eagle.org/eagleExternalPortalWEB/	16-HG1591536-PDA

cUL Recognized	c UL	http://database.ul.com/cgi-bin/XYV/template/LISEXT/1FRAME/index.htm	FILE E 60425

	B	C
Napięcie znamionowe UN	600 V	600 V
Prąd znamionowy IN	40 A	40 A
mm²/AWG/kcmil	20-8	20-8

EAC	EAC	RU C-DE.BL08.B.00644

RS		http://www.rs-head.spb.ru/en/index.php	17.00013.272

IECEE CB Scheme	CB scheme	http://www.iecee.org/	DE1-64280

Napięcie znamionowe UN	1000 V
Prąd znamionowy IN	41 A
mm²/AWG/kcmil	0.5-6

VDE Zeichengenehmigung	VDE	http://www2.vde.com/de/Institut/Online-Service/VDE-gepruefteProdukte/Seiten/Online-Suche.aspx	40035239

Napięcie znamionowe UN	1000 V
Prąd znamionowy IN	41 A
mm²/AWG/kcmil	0.5-6

Złączka przelotowa - PT 6 - 3211813

Aprobaty

UL Recognized		http://database.ul.com/cgi-bin/XYV/template/LISEXT/1FRAME/index.htm	FILE E 60425

	B	C
Napięcie znamionowe UN	600 V	600 V
Prąd znamionowy IN	40 A	40 A
mm²/AWG/kcmil	20-8	20-8

cULus Recognized

Akcesoria

Akcesoria

Dokumentacja

Materiały montażowe - PT-IL - 3208090



Naklejka obsługowa dla Push-in Technology

Gniazda wtyków pomiarowych

Adapter testowy - PAI-4-FIX BU - 3032729



Adapter testowy, W stanie wetkniętym zabezpieczony przed niezamierzonym bezpośrednim dotykiem palca zgodnie z normą DIN EN 50274, do wtyków pomiarowych 4 mm i złączek szynowych z podziałką od 8,2 mm, kolor: niebieski

Adapter testowy - PAI-4-FIX OG - 3034455



Adapter pomiarowy 4 mm do złączek w podziałce 8,2 mm

Złączka przelotowa - PT 6 - 3211813

Akcesoria

Adapter testowy - PAI-4-FIX YE - 3032745



Adapter testowy, W stanie wetkniętym zabezpieczony przed niezamierzonym bezpośrednim dotykiem palca zgodnie z normą DIN EN 50274, do wtyków pomiarowych 4 mm i złączek szynowych z podziałką od 8,2 mm, kolor: żółty

Adapter testowy - PAI-4-FIX RD - 3032732



Adapter testowy, W stanie wetkniętym zabezpieczony przed niezamierzonym bezpośrednim dotykiem palca zgodnie z normą DIN EN 50274, do wtyków pomiarowych 4 mm i złączek szynowych z podziałką od 8,2 mm, kolor: czerwone

Adapter testowy - PAI-4-FIX GN - 3032758



Adapter testowy, W stanie wetkniętym zabezpieczony przed niezamierzonym bezpośrednim dotykiem palca zgodnie z normą DIN EN 50274, do wtyków pomiarowych 4 mm i złączek szynowych z podziałką od 8,2 mm, kolor: zielony

Adapter testowy - PAI-4-FIX BK - 3032774



Adapter testowy, W stanie wetkniętym zabezpieczony przed niezamierzonym bezpośrednim dotykiem palca zgodnie z normą DIN EN 50274, do wtyków pomiarowych 4 mm i złączek szynowych z podziałką od 8,2 mm, kolor: czarny

Adapter testowy - PAI-4-FIX GY - 3032790



Adapter testowy, W stanie wetkniętym zabezpieczony przed niezamierzonym bezpośrednim dotykiem palca zgodnie z normą DIN EN 50274, do wtyków pomiarowych 4 mm i złączek szynowych z podziałką od 8,2 mm, kolor: szary

Złączka przelotowa - PT 6 - 3211813

Akcesoria

Adapter testowy - PAI-4-FIX VT - 3032761



Adapter testowy, W stanie wetkniętym zabezpieczony przed niezamierzonym bezpośrednim dotykiem palca zgodnie z normą DIN EN 50274, do wtyków pomiarowych 4 mm i złączek szynowych z podziałką od 4,2 mm ... 8,2 mm, kolor: fioletowy

---

Adapter testowy - PAI-4-FIX BN - 3032787



Adapter testowy, W stanie wetkniętym zabezpieczony przed niezamierzonym bezpośrednim dotykiem palca zgodnie z normą DIN EN 50274, do wtyków pomiarowych 4 mm i złączek szynowych z podziałką od 8,2 mm, kolor: brązowy

---

Adapter testowy - PAI-4-FIX WH - 3032797



Adapter pomiarowy 4 mm do złączek w podziałce 8,2 mm

Adapter testowy - PAIS-4-FIX GY - 3032791



Adapter testowy, W stanie wetkniętym zabezpieczony przed niezamierzonym bezpośrednim dotykiem palca zgodnie z normą DIN EN 50274, do wtyków pomiarowych 4 mm i złączek szynowych z podziałką 5,2 mm, 6,2 mm i 8,2 mm, kolor: szary

---

Adapter testowy - PAIS-4-FIX BK - 3032792



Adapter testowy, W stanie wetkniętym zabezpieczony przed niezamierzonym bezpośrednim dotykiem palca zgodnie z normą DIN EN 50274, do wtyków pomiarowych 4 mm i złączek szynowych z podziałką 5,2 mm, 6,2 mm i 8,2 mm, kolor: czarny

---

Złączka przelotowa - PT 6 - 3211813

Akcesoria

Adapter testowy - PAIS-4-FIX RD - 3032793



Adapter testowy, Nie wtykać pod napięciem, do wtyków pomiarowych 4 mm i złączek szynowych z podziałką 5,2 mm, 6,2 mm i 8,2 mm, kolor: czerwone

Adapter testowy - PAIS-4-FIX BU - 3032798



Adapter testowy, W stanie wetkniętym zabezpieczony przed niezamierzonym bezpośrednim dotykiem palca zgodnie z normą DIN EN 50274, do wtyków pomiarowych 4 mm i złączek szynowych z podziałką 5,2 mm, 6,2 mm i 8,2 mm, kolor: niebieski

Adapter testowy - PAIS-4-FIX YE - 3032799



Adapter testowy, W stanie wetkniętym zabezpieczony przed niezamierzonym bezpośrednim dotykiem palca zgodnie z normą DIN EN 50274, do wtyków pomiarowych 4 mm i złączek szynowych z podziałką 5,2 mm, 6,2 mm i 8,2 mm, kolor: żółty

Adapter testowy - PAIS-4-FIX GN - 3032801



Adapter testowy, W stanie wetkniętym zabezpieczony przed niezamierzonym bezpośrednim dotykiem palca zgodnie z normą DIN EN 50274, do wtyków pomiarowych 4 mm i złączek szynowych z podziałką 5,2 mm, 6,2 mm i 8,2 mm, kolor: zielony

Adapter testowy - PAIS-4-FIX VT - 3032802



Adapter testowy, W stanie wetkniętym zabezpieczony przed niezamierzonym bezpośrednim dotykiem palca zgodnie z normą DIN EN 50274, do wtyków pomiarowych 4 mm i złączek szynowych z podziałką 5,2 mm, 6,2 mm i 8,2 mm, kolor: fioletowy

Mostek łączeniowy

Złączka przelotowa - PT 6 - 3211813

Akcesoria

Mostek łączeniowy - SB-MER 2-8 - 3000587



Mostek łączeniowy, wymiar rastra: 8,2 mm, kolor: szary/pomarańczowy

Mostek łączeniowy - SB-MER 3-8 - 3000588



Mostek łączeniowy, wymiar rastra: 8,2 mm, kolor: szary/pomarańczowy

Mostek łączeniowy - SB-MER 4-8 - 3000589



Mostek łączeniowy, wymiar rastra: 8,2 mm, kolor: szary/pomarańczowy

Mostek redukcyjny

Mostek redukcyjny - RB ST 6-(2,5/4) - 3030860



Mostek redukcyjny, wymiar rastra: 9 mm, kolor: czerwone

Mostek redukcyjny - RB 16-6 - 3047072



Mostek redukcyjny, wymiar rastra: 12,2 mm, kolor: czerwone

Mostek wtykowy

Złączka przelotowa - PT 6 - 3211813

Akcesoria

Mostek wtykany - FBS 2-8 - 3030284



Mostek wtykany, wymiar rastra: 8,2 mm, kolor: czerwone

Mostek wtykany - FBS 3-8 - 3030297



Mostek wtykany, wymiar rastra: 8,2 mm, kolor: czerwone

Mostek wtykany - FBS 4-8 - 3030307



Mostek wtykany, wymiar rastra: 8,2 mm, kolor: czerwone

Mostek wtykany - FBS 5-8 - 3030310



Mostek wtykany, wymiar rastra: 8,2 mm, kolor: czerwone

Mostek wtykany - FBS 6-8 - 3032470



Mostek wtykany, wymiar rastra: 8,2 mm, kolor: czerwone

Złączka przelotowa - PT 6 - 3211813

Akcesoria

Mostek wtykany - FBS 10-8 - 3030323



Mostek wtykany, wymiar rastra: 8,2 mm, kolor: czerwone

Mostek wtykany - FBS 2-8 CT - 3033830



Mostek wtykany, wymiar rastra: 8,2 mm, kolor: pomarańczowy

Mostek wtykany - FBS 3-8 CT - 3033831



Mostek wtykany, wymiar rastra: 8,2 mm, kolor: pomarańczowy

Mostek wtykany - FBS 4-8 CT - 3033832



Mostek wtykany, wymiar rastra: 8,2 mm, kolor: pomarańczowy

Mostek wtykany - FBS 10-8 CT - 3033833



Mostek wtykany, wymiar rastra: 8,2 mm, kolor: pomarańczowy

Złączka przelotowa - PT 6 - 3211813

Akcesoria

Mostek wtykany - FBS 2-8 BU - 3032567



Mostek wtykany, wymiar rastra: 8,2 mm, kolor: niebieski

Mostek wtykany - FBS 3-8 BU - 3032570



Mostek wtykany, wymiar rastra: 8,2 mm, kolor: niebieski

Mostek wtykany - FBS 4-8 BU - 3032583



Mostek wtykany, wymiar rastra: 8,2 mm, kolor: niebieski

Mostek wtykany - FBS 5-8 BU - 3032596



Mostek wtykany, wymiar rastra: 8,2 mm, kolor: niebieski

Mostek wtykany - FBS 6-8 BU - 3032677



Mostek wtykany, wymiar rastra: 8,2 mm, kolor: niebieski

Złączka przelotowa - PT 6 - 3211813

Akcesoria

Mostek wtykany - FBS 10-8 BU - 3032606



Mostek wtykany, wymiar rastra: 8,2 mm, kolor: niebieski

Mostek wtykany - FBS 2-8 GY - 3032621



Mostek wtykany, wymiar rastra: 8,2 mm, kolor: szary

Mostek wtykany - FBS 3-8 GY - 3032622



Mostek wtykany, wymiar rastra: 8,2 mm, kolor: szary

Mostek wtykany - FBS 4-8 GY - 3032635



Mostek wtykany, wymiar rastra: 8,2 mm, kolor: szary

Mostek wtykany - FBS 5-8 GY - 3032648



Mostek wtykany, wymiar rastra: 8,2 mm, kolor: szary

Złączka przelotowa - PT 6 - 3211813

Akcesoria

Mostek wtykany - FBS 6-8 GY - 3032664



Mostek wtykany, wymiar rastra: 8,2 mm, kolor: szary

Mostek wtykany - FBS 10-8 GY - 3032651



Mostek wtykany, wymiar rastra: 8,2 mm, kolor: szary

Mostek wtykany - FBSR 2-8 - 3033808



Mostek wtykany, wymiar rastra: 8,2 mm, kolor: czerwone

Mostek wtykany - FBSR 3-8 - 3001597



Mostek wtykany, wymiar rastra: 8,2 mm, kolor: czerwone

Mostek wtykany - FBSR 4-8 - 3000585



Mostek wtykany, wymiar rastra: 8,2 mm, kolor: czerwone

Złączka przelotowa - PT 6 - 3211813

Akcesoria

Mostek wtykany - FBSR 5-8 - 3033809



Mostek wtykany, wymiar rastra: 8,2 mm, kolor: czerwone

Mostek wtykany - FBSR 10-8 - 3001599



Mostek wtykany, wymiar rastra: 8,2 mm, kolor: czerwone

Mostek wtykany - FBSR 16-8 - 3033816



Mostek wtykany, wymiar rastra: 8,2 mm, kolor: czerwone

Narzędzie do wkręcania

Wkrętak - SZF 2-0,8X4,0 - 1204520



Urządzenie do wyzwalania, do zacisków ST, zdatne do użycia również jako wkrętak płaski, rozmiar: 0,8×4,0×150 mm, rękojeść 2-komp. z zabezp. przed zsuwaniem się

Oprogramowanie do projektowania i opisywania

Oprogramowanie - PROJECT COMPLETE - 1050453



Intuicyjne oprogramowanie do projektowania i drukowania służy do projektowania listew ze złączkami oraz profesjonalnego opisywania oznaczników do złączek szynowych, przewodów, kabli, urządzeń i instalacji. Oprogramowanie można pobrać w Internecie

Oznaczniki złączy, bez opisu

Złączka przelotowa - PT 6 - 3211813

Akcesoria

Taśma oznaczników ponacinana - ZB 8:UNBEDRUCKT - 1052002



Taśma oznaczników ponacinana, pasek, biały, nieopisane, opisywany przy pomocy: CMS-P1-PLOTTER, PLOTMARK, rodzaj montażu: mocowanie zatrzaskowe, do styków o szerokości: 8,2 mm, wielkość pola opisowego: 10,5 × 8,15 mm, Ilość pojedynczych tabliczek: 10

Oznacznik do zacisków - UC-TM 8 - 0818072



Oznacznik do zacisków, Mata, biały, nieopisane, opisywany przy pomocy: BLUEMARK ID COLOR, BLUEMARK ID, BLUEMARK CLED, PLOTMARK, CMS-P1-PLOTTER, rodzaj montażu: mocowanie zatrzaskowe, do styków o szerokości: 8,2 mm, wielkość pola opisowego: 7,6 × 10,5 mm, Ilość pojedynczych tabliczek: 56

Oznacznik do zacisków - UCT-TM 8 - 0828740



Oznacznik do zacisków, Mata, biały, nieopisane, opisywany przy pomocy: TOPMARK NEO, TOPMARK LASER, BLUEMARK ID COLOR, BLUEMARK ID, BLUEMARK CLED, THERMOMARK PRIME, THERMOMARK CARD 2.0, THERMOMARK CARD, rodzaj montażu: mocowanie zatrzaskowe, do styków o szerokości: 8,2 mm, wielkość pola opisowego: 7,6 × 10,5 mm, Ilość pojedynczych tabliczek: 42

Taśma oznaczników ponacinana, płaska - ZBF 8:UNBEDRUCKT - 0808781



Taśma oznaczników ponacinana, płaska, pasek, biały, nieopisane, opisywany przy pomocy: PLOTMARK, CMS-P1-PLOTTER, rodzaj montażu: mocowanie zatrzaskowe, do styków o szerokości: 8 mm, wielkość pola opisowego: 5,15 × 8,15 mm, Ilość pojedynczych tabliczek: 10

Oznacznik do zacisków - UC-TMF 8 - 0818137



Oznacznik do zacisków, Mata, biały, nieopisane, opisywany przy pomocy: BLUEMARK ID COLOR, BLUEMARK ID, BLUEMARK CLED, PLOTMARK, CMS-P1-PLOTTER, rodzaj montażu: mocowanie zatrzaskowe, do styków o szerokości: 8,2 mm, wielkość pola opisowego: 7,6 × 5,1 mm, Ilość pojedynczych tabliczek: 56

Złączka przelotowa - PT 6 - 3211813

Akcesoria

Oznacznik do zacisków - UCT-TMF 8 - 0828748



Oznacznik do zacisków, Mata, biały, nieopisane, opisywany przy pomocy: TOPMARK NEO, TOPMARK LASER, BLUEMARK ID COLOR, BLUEMARK ID, BLUEMARK CLED, THERMOMARK PRIME, THERMOMARK CARD 2.0, THERMOMARK CARD, rodzaj montażu: mocowanie zatrzaskowe, do styków o szerokości: 8,2 mm, wielkość pola opisowego: 7,4 × 4,7 mm, Ilość pojedynczych tabliczek: 42

Oznacznik do zacisków - TMT (EX9,5)R - 0828295

Oznacznik do zacisków, Rolka, biały, nieopisane, opisywany przy pomocy: THERMOMARK ROLL 2.0, THERMOMARK ROLL, THERMOMARK ROLL X1, THERMOMARK ROLLMASTER 300/600, THERMOMARK X1.2, rodzaj montażu: mocowanie zatrzaskowe, zatrzaskiwanie na wysokie wpusty na tabliczki, do styków o szerokości: 50000 mm, wielkość pola opisowego: 9,5 x 50000 mm, Ilość pojedynczych tabliczek: 1

Oznacznik do zacisków - US-TM 100 - 0829255



Oznacznik do zacisków, Karta, biały, nieopisane, opisywany przy pomocy: BLUEMARK ID COLOR, BLUEMARK ID, THERMOMARK PRIME, THERMOMARK CARD 2.0, THERMOMARK CARD, rodzaj montażu: mocowanie zatrzaskowe, wielkość pola opisowego: 104 × 9,8 mm, Ilość pojedynczych tabliczek: 13

Oznaczniki złączy, z opisem

Taśma oznaczników ponacinana - ZB 8 CUS - 0825011



Taśma oznaczników ponacinana, możliwość zamówienia: po pętli, biały, opis wg zamówienia klienta, rodzaj montażu: zatrzaskiwanie na wysokie wpusty na tabliczki, do styków o szerokości: 8,2 mm, wielkość pola opisowego: 10,5 × 8,15 mm, Ilość pojedynczych tabliczek: 10

Oznacznik do zacisków - UC-TM 8 CUS - 0824597



Oznacznik do zacisków, możliwość zamówienia: matami, biały, opis wg zamówienia klienta, rodzaj montażu: zatrzaskiwanie na wysokie wpusty na tabliczki, do styków o szerokości: 8,2 mm, wielkość pola opisowego: 7,6 × 10,5 mm, Ilość pojedynczych tabliczek: 56

Złączka przelotowa - PT 6 - 3211813

Akcesoria

Oznacznik do zacisków - UCT-TM 8 CUS - 0829616



Oznacznik do zacisków, możliwość zamówienia: matami, biały, opis wg zamówienia klienta, rodzaj montażu: zatrzaskiwanie na wysokie wpusty na tabliczki, do styków o szerokości: 8,2 mm, wielkość pola opisowego: 7,6 × 10,5 mm, Ilość pojedynczych tabliczek: 42

Taśma oznaczników ponacinana - ZB 8,LGS:FORTL.ZAHLEN - 1052015



Taśma oznaczników ponacinana, pasek, biały, opisany, opisywany przy pomocy: CMS-P1-PLOTTER, zadrukowane wzdłuż: kolejne numery 1 ...10, 11 ...20 etc. do 91 ...100, rodzaj montażu: zatrzaskiwanie na wysokie wpusty na tabliczki, do styków o szerokości: 8,2 mm, wielkość pola opisowego: 10,5 × 8,15 mm, Ilość pojedynczych tabliczek: 10

Taśma oznaczników ponacinana - ZB 8,QR:FORTL.ZAHLEN - 1052028



Taśma oznaczników ponacinana, pasek, biały, opisany, opisywany przy pomocy: CMS-P1-PLOTTER, zadrukowane w poprzek: kolejne numery 1 ...10, 11 ...20 etc. do 91 ...100, rodzaj montażu: zatrzaskiwanie na wysokie wpusty na tabliczki, do styków o szerokości: 8,2 mm, wielkość pola opisowego: 10,5 × 8,15 mm, Ilość pojedynczych tabliczek: 10

Oznacznik do zacisków - ZB 8,LGS:L1-N,PE - 1052413



Oznacznik do zacisków, pasek, biały, opisany, opisywany przy pomocy: CMS-P1-PLOTTER, wzdłuż: L1, L2, L3, N, PE, L1, L2, L3, N, PE, rodzaj montażu: zatrzaskiwanie na wysokie wpusty na tabliczki, do styków o szerokości: 8,2 mm, wielkość pola opisowego: 10,5 × 8,15 mm, Ilość pojedynczych tabliczek: 10

Taśma oznaczników ponacinana, płaska - ZBF 8 CUS - 0825030



Taśma oznaczników ponacinana, płaska, możliwość zamówienia: po pętli, biały, opis wg zamówienia klienta, rodzaj montażu: zatrzaskiwanie na płaskie wpusty na tabliczki, do styków o szerokości: 8 mm, wielkość pola opisowego: 5,15 × 8,15 mm, Ilość pojedynczych tabliczek: 10

Złączka przelotowa - PT 6 - 3211813

Akcesoria

Taśma oznaczników ponacinana, płaska - ZBF 8,LGS:FORTL.ZAHLEN - 0808804



Taśma oznaczników ponacinana, płaska, pasek, biały, opisany, zadrukowane wzdłuż: kolejne numery 1 ...10, 11 ...20 etc. do 101 ...110, rodzaj montażu: zatrzaskiwanie na płaskie wpusty na tabliczki, do styków o szerokości: 8 mm, wielkość pola opisowego: 5,15 × 8,15 mm, Ilość pojedynczych tabliczek: 10

Oznacznik do zacisków - UC-TMF 8 CUS - 0824654



Oznacznik do zacisków, możliwość zamówienia: matami, biały, opis wg zamówienia klienta, rodzaj montażu: zatrzaskiwanie na płaskie wpusty na tabliczki, do styków o szerokości: 8,2 mm, wielkość pola opisowego: 7,6 × 5,1 mm, Ilość pojedynczych tabliczek: 56

Oznacznik do zacisków - UCT-TMF 8 CUS - 0829672



Oznacznik do zacisków, możliwość zamówienia: matami, biały, opis wg zamówienia klienta, rodzaj montażu: zatrzaskiwanie na płaskie wpusty na tabliczki, do styków o szerokości: 8,2 mm, wielkość pola opisowego: 7,4 × 4,7 mm, Ilość pojedynczych tabliczek: 42

Pokrywa zamykająca

Pokrywa zamykająca - D-PT 6 - 3212044



Pokrywa zamykająca, długość: 57,7 mm, szerokość: 2,2 mm, wysokość: 36 mm, kolor: szary

---

Płytka podziału sekcji

Przegroda rozdzielająca sekcje - ATP-ST 6 - 3024481



Przegroda rozdzielająca sekcje, długość: 73,5 mm, szerokość: 2 mm, wysokość: 47,2 mm, kolor: szary

---

Płytka separacyjna

Złączka przelotowa - PT 6 - 3211813

Akcesoria

Płytka dystansowa - DP PS-8 - 3036741



Płytka dystansowa, długość: 22,4 mm, szerokość: 8,2 mm, wysokość: 29 mm, liczba biegunów: 1, kolor: czerwone

Szyna nośna

Szyna nośna, z otworami - NS 35/ 7,5 PERF 2000MM - 0801733



Szyna nośna, z otworami, wg EN 60715, materiał: Stal, cynkowana, pasywowana grubowarstwowo, Profil standardowy, kolor: srebrny

Szyna nośna, bez otworów - NS 35/ 7,5 UNPERF 2000MM - 0801681



Szyna nośna, bez otworów, wg EN 60715, materiał: Stal, cynkowana, pasywowana grubowarstwowo, Profil standardowy, kolor: srebrny

Szyna nośna, z otworami - NS 35/ 7,5 WH PERF 2000MM - 1204119



Szyna nośna, z otworami, wg EN 60715, materiał: Stal, Ocynkowane, pasywowane na biało, Profil standardowy, kolor: srebrny

Szyna nośna, bez otworów - NS 35/ 7,5 WH UNPERF 2000MM - 1204122



Szyna nośna, bez otworów, wg EN 60715, materiał: Stal, Ocynkowane, pasywowane na biało, Profil standardowy, kolor: srebrny

Złączka przelotowa - PT 6 - 3211813

Akcesoria

Szyna nośna, bez otworów - NS 35/ 7,5 AL UNPERF 2000MM - 0801704



Szyna nośna, bez otworów, wg EN 60715, materiał: aluminium, niepowlekany, Profil standardowy, kolor: srebrny

Szyna nośna, z otworami - NS 35/ 7,5 ZN PERF 2000MM - 1206421



Szyna nośna, z otworami, wg EN 60715, materiał: Stal, ocynkowana, Profil standardowy, kolor: srebrny

Szyna nośna, bez otworów - NS 35/ 7,5 ZN UNPERF 2000MM - 1206434



Szyna nośna, bez otworów, wg EN 60715, materiał: Stal, ocynkowana, Profil standardowy, kolor: srebrny

Szyna nośna, bez otworów - NS 35/ 7,5 CU UNPERF 2000MM - 0801762



Szyna nośna, bez otworów, wg EN 60715, materiał: Miedź, niepowlekany, Profil standardowy, kolor: miedzianoczerwony

Zaślepka - NS 35/ 7,5 CAP - 1206560



Element zamykający szyny montażowej, do szyny montażowej NS 35/7,5

Złączka przelotowa - PT 6 - 3211813

Akcesoria

Szyna nośna, z otworami - NS 35/15 PERF 2000MM - 1201730



Szyna nośna, z otworami, analogiczna jak wg EN 60715, materiał: Stal, cynkowana, pasywowana grubowarstwowo, Profil standardowy, kolor: srebrny

Szyna nośna, bez otworów - NS 35/15 UNPERF 2000MM - 1201714



Szyna nośna, bez otworów, analogiczna jak wg EN 60715, materiał: Stal, cynkowana, pasywowana grubowarstwowo, Profil standardowy, kolor: srebrny

Szyna nośna, z otworami - NS 35/15 WH PERF 2000MM - 0806602



Szyna nośna, z otworami, analogiczna jak wg EN 60715, materiał: Stal, Ocynkowane, pasywowane na biało, Profil standardowy, kolor: srebrny

Szyna nośna, bez otworów - NS 35/15 WH UNPERF 2000MM - 1204135



Szyna nośna, bez otworów, analogiczna jak wg EN 60715, materiał: Stal, Ocynkowane, pasywowane na biało, Profil standardowy, kolor: srebrny

Szyna nośna, bez otworów - NS 35/15 AL UNPERF 2000MM - 1201756



Szyna nośna, bez otworów, analogiczna jak wg EN 60715, materiał: aluminium, niepowlekany, Profil standardowy, kolor: srebrny

Złączka przelotowa - PT 6 - 3211813

Akcesoria

Szyna nośna, z otworami - NS 35/15 ZN PERF 2000MM - 1206599



Szyna nośna, z otworami, analogiczna jak wg EN 60715, materiał: Stal, ocynkowana, Profil standardowy, kolor: srebrny

Szyna nośna, bez otworów - NS 35/15 ZN UNPERF 2000MM - 1206586



Szyna nośna, bez otworów, analogiczna jak wg EN 60715, materiał: Stal, ocynkowana, Profil standardowy, kolor: srebrny

Szyna nośna, bez otworów - NS 35/15 CU UNPERF 2000MM - 1201895



Szyna nośna, bez otworów, analogiczna jak wg EN 60715, materiał: Miedź, niepowlekany, Profil standardowy, kolor: miedzianoczerwony

Zaślepka - NS 35/15 CAP - 1206573



Element zamykający szyny montażowej, do szyny montażowej NS 35/15

Szyna nośna, bez otworów - NS 35/15-2,3 UNPERF 2000MM - 1201798



Szyna nośna, bez otworów, wg EN 60715, materiał: Stal, cynkowana, pasywowana grubowarstwowo, Profil standardowy 2,3 mm, kolor: srebrny

Tabliczka ostrzegawcza zadrukowana

Złączka przelotowa - PT 6 - 3211813

Akcesoria

Etykieta ostrzegawcza - WS PT 6 - 1029029



Etykieta ostrzegawcza, żółty/czarny, opisany: Błyskawica, rodzaj montażu: wtykanie, do styków o szerokości: 8,2 mm

---

Tuleja izolacyjna

Tulejka izolująca - MPS-IH WH - 0201663

Tulejka izolująca, kolor: biały



Tulejka izolująca - MPS-IH RD - 0201676

Tulejka izolująca, kolor: czerwone



Tulejka izolująca - MPS-IH BU - 0201689

Tulejka izolująca, kolor: niebieski



Tulejka izolująca - MPS-IH YE - 0201692

Tulejka izolująca, kolor: żółty



Złączka przelotowa - PT 6 - 3211813

Akcesoria

Tulejka izolująca - MPS-IH GN - 0201702



Tulejka izolująca, kolor: zielony

Tulejka izolująca - MPS-IH GY - 0201728



Tulejka izolująca, kolor: szary

Tulejka izolująca - MPS-IH BK - 0201731



Tulejka izolująca, kolor: czarny

Uchwyt krańcowy

Trzymacz końcowy - E/UK - 1201442



Trzymacz końcowy, Montaż na szynie nośnej NS 32 lub NS 35, materiał: PA, kolor: szary

Trzymacz końcowy - E/UK 1 - 1201413



Trzymacz końcowy, do podpierania na końcu dwu- i trzypoziomowych listew zaciskowych, szerokość: 10 mm, kolor: szary

Złączka przelotowa - PT 6 - 3211813

Akcesoria

Trzymacz końcowy - CLIPFIX 35 - 3022218



Uchwyt końcowy do szybkiego montażu, do szyny nośnej NS 35/7,5 lub szyny nośnej NS 35/15, z możliwością oznaczenia, szerokość: 9,5 mm, kolor: szary

Trzymacz końcowy - CLIPFIX 35-5 - 3022276



Uchwyt końcowy do szybkiego montażu, do szyny nośnej NS 35/7,5 lub szyny nośnej NS 35/15, z możliwością oznaczenia, możliwością przechowywania dla FBS...5, FBS...6, KSS 5, KSS 6, szerokość: 5,15 mm, kolor: szary

Trzymacz końcowy - E/NS 35 N - 0800886



Trzymacz końcowy, szerokość: 9,5 mm, kolor: szary

Wtyk zwierający

Wtyk zwierający - FBSRH 2-8 - 3033802



Wtyk zwierający, wymiar rastra: 8,2 mm, kolor: czerwone

Wtyk zwierający - FBSRH 3-8 - 3033803



Wtyk zwierający, wymiar rastra: 8,2 mm, kolor: czerwone

Złączka przelotowa - PT 6 - 3211813

Akcesoria

Wtyk zwierający - FBSRH 4-8 - 3033804



Wtyk zwierający, wymiar rastra: 8,2 mm, kolor: czerwone

Wtyki pomiarowe

Wtyczki probiercze - MPS-MT - 0201744



Wtyczki probiercze, z przyłączem lutowanym do 1 mm² przekroju przewodu, kolor: szary

---

Wtyczki probiercze - PS-8 - 3031005



Wtyczki probiercze, Modułowe wtyki pomiarowe, kolor: czerwone

---

Wtyczki probiercze - PS-8/2,3MM RD - 3048564



Wtyczki probiercze, kolor: czerwone

Phoenix Contact 2021 © - all rights reserved
http://www.phoenixcontact.com