Karta katalogowa | Numer produktu: 264-347

złączka 4-przewodowa; bez przycisków; ze stopką zatrzaskową; 1-bieg.; dla blach o grubości 0,6 – 1,2 mm; otwór montażowy Ø 3,5 mm; 2,5 mm²; CAGE CLAMP®; 2,50 mm²; żółto-zielony

www.wago.com/264-347

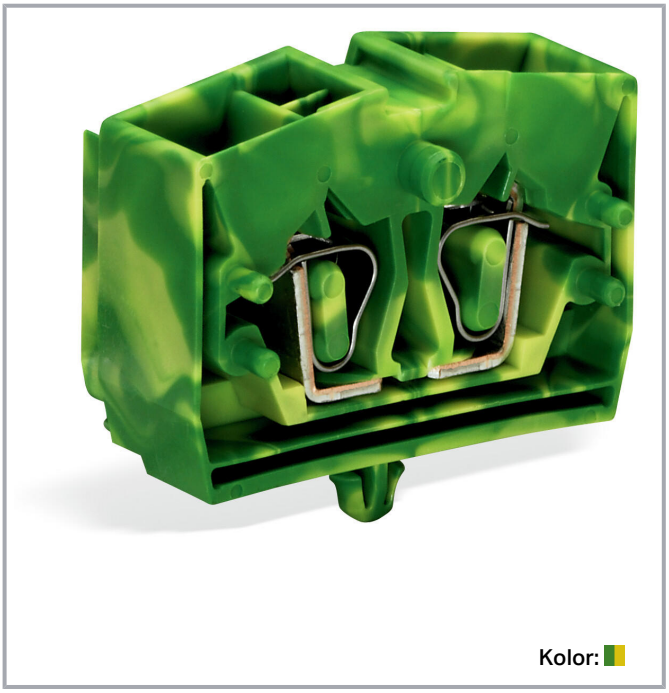

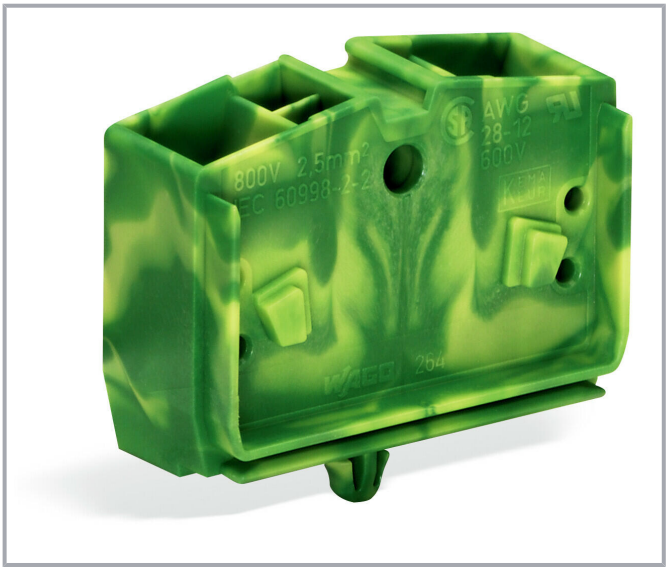

Data

Parametry zacisków

Łączna liczba zacisków	4
Łączna liczba potencjałów	1
Liczba poziomów	1

Connection 1

Technika podłączania przewodu	CAGE CLAMP®
Sposób otwierania zacisku	Przyrząd montażowy
Materiał podłączanego przewodu	Miedź
Przewód jednodrutowy	0,08 … 2,5 mm² / 28 … 12 AWG
Przewód linkowy	0,08 … 2,5 mm² / 28 … 12 AWG
Wskazówka (przekrój przewodu)	12 AWG: THHN, THWN
Długość odizolowania przewodu	8 … 9 mm / 0.31 … 0.35 inch

Dokonywanie zmian zastrzeżone. Należy stosować się do dokumentacji technicznej produktów.

WAGO ELWAG sp. z o. o.
ul. Piękna 58 a
50-506 Wrocław
Tel.: +48 71 3602972 | Fax: +48 71 3602999
Email: wago.elwag@wago.com

Masz pytania dotyczące naszych produktów?
Jesteśmy do Twojej dyspozycji pod numerem telefonu +48 71 360 29 70.

Rodzaj oprzewodowania	Oprzewodowanie od czoła

Wymiary

Szerokość	10 mm / 0.394 inch
Wysokość od podłoża	22,1 mm / 0.87 inch
Głębokość	32 mm / 1.26 inch

Dane mechaniczne

Konstrukcja	konstrukcja pozioma
Typ mocowania	stopka zatrzaskowa
Płaszczyzna opisu	opis na środku

Dane materiałowe

Note on material data	Information on material data can be found here
Kolor	żółto-zielony
Materiał izolacyjny	Poliamid (PA66)
Klasa palności wg UL 94	V0
Obciążenie ogniowe	0,117 MJ
Masa	6,4 g

Przeciwzłącze



Nr kat.264-357
4-przewodowa złączka wewnętrzna; bez przycisków; 1-bieg.; 2,5 mm²; CAGE CLAMP®; 2,50 mm²; żółto-zielony

www.wago.com/264-357

Dokonywanie zmian zastrzeżone. Należy stosować się do dokumentacji technicznej produktów.

WAGO ELWAG sp. z o. o.
ul. Piękna 58 a
50-506 Wrocław
Tel.: +48 71 3602972 | Fax: +48 71 3602999
Email: wago.elwag@wago.com

Masz pytania dotyczące naszych produktów?
Jesteśmy do Twojej dyspozycji pod numerem telefonu +48 71 360 29 70.