Kontakt-Simon S.A.
43-500 Czechowice-Dziedzice, ul. Bestwińska 21
tel.: 32 32 46 300, faks: 32 32 46 331
e-mail: info@kontakt-simon.com.pl
www.kontakt-simon.pl

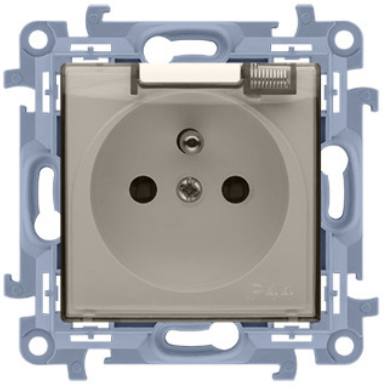

CGZ1BZ.01/41A

Gniazdo wtyczkowe pojedyncze do wersji IP44 z przesłonami torów prądowych - z uszczelką - klapka w kolorze transparentnym kremowy 16A

DANE PODSTAWOWE

Seria	Simon 10
Nazwa produktu/Rodzaj	gniazdo wtyczkowe pojedyncze do wersji IP44 z przesłonami torów prądowych - z uszczelką - klapka w kolorze transparentnym
Kolor	kremowy
Typ produktu	moduł
Prąd znamionowy	16 A
Napięcie znamionowe	250 V
Rodzaj podłączenia / Typ zacisku	zaciski śrubowe
Stopień ochrony IP	IP44
Liczba modułów	1
Zakres częstotliwości	50-60 Hz
Liczba jednostek	1
Przesłony otworów prądowych	tak
Kolor klapki	transparentna
Uszczelka IP44	tak

DANE SZCZEGÓŁOWE

Klasa ETIM	EC000125 Gniazdo
Nadruk/Piktogram	brak
Rodzaj materiału	tworzywo sztuczne, PC, bezhalogenowe
Zabezpieczenie powierzchni	naturalne
Wykończenie powierzchni	błyszczące
Sposób montażu [ETIM]	montaż podtynkowy
Sposób mocowania	pazurki / wkręty
Wysokość produktu	86 mm
Szerokość produktu	86 mm
Głębokość produktu	44 mm
Głębokość wbudowania	26,5 mm
Model	z uziemieniem, bolec uziemiający
Pokrywa gniazda	plakietka centralna
Klapka uchylna	tak
Zasilanie specjalne	bez specjalnego zasilania

DANE LOGISTYCZNE

Ilość w opakowaniu zbiorczym	10
Jednostka miary	szt.
EAN opakowanie jednostkowe	5902787842352
Typ opak. jedn.	folia zgrzewana
Wys. opak. jedn.	16 cm
Szer. opak. jedn.	11 cm
Dł. opak. jedn.	4,9 cm
Waga jedn.	0,0674 kg
EAN13 opak.	5902787842352
Typ opak. zbiorczego	pudełko zamykane
Wys. opak. zbiorczego	10 cm
Szer. opak. zbiorczego	19 cm
Dł. opak. zbiorczego	23 cm