Kontakt-Simon S.A.
43-500 Czechowice-Dziedzice, ul. Bestwińska 21
tel.: 32 32 46 300, faks: 32 32 46 331
e-mail: info@kontakt-simon.com.pl
www.kontakt-simon.pl

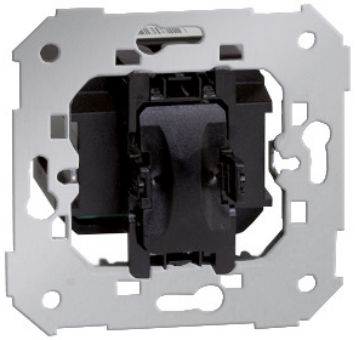

75333-39

Łącznik żaluzjowy pojedynczy trójpozycyjny (1-0-2) 10A 2,5A

DANE PODSTAWOWE

Seria	Simon 82
Nazwa produktu/Rodzaj	łącznik żaluzjowy pojedynczy trójpozycyjny (1-0-2)
Typ produktu	mechanizm
Prąd znamionowy	10 A
Napięcie znamionowe	250 V
Rodzaj podłączenia / Typ zacisku	szybkozłącza
Stopień ochrony IP	IP20
Uwagi	Do uzyskania klasy bryzgoszczelności IP44 zastosować uszczelkę ramki
Podświetlenie	nie
Prąd znamionowy (obciążenie indukcyjne)	2,5 A

DANE SZCZEGÓŁOWE

Klasa ETIM	EC000044 Łącznik/przycisk żaluzjowy
Nadruk/Piktogram	brak
Rodzaj materiału	metal
Zabezpieczenie powierzchni	naturalne
Wykończenie powierzchni	nie dotyczy
Sposób montażu [ETIM]	montaż podtynkowy
Sposób mocowania	pazurki / wkręty
Wysokość produktu	75 mm
Szerokość produktu	75 mm
Głębokość produktu	32 mm
Głębokość wbudowania	21 mm
Metoda eksploatacji/Sposób działania	klawisz kołyskowy
Ilość klawiszy / dźwigni	0
Układ połączeń	Łącznik 1-biegunowy (bistabilny)
Model	Łącznik 2-grupowy
Liczba biegunów	1

DANE LOGISTYCZNE

Ilość w opakowaniu zbiorczym	10
Jednostka miary	szt.
EAN opakowanie jednostkowe	8421053080917
Typ opak. jedn.	folia zgrzewana
Wys. opak. jedn.	16 cm
Szer. opak. jedn.	11 cm
Dł. opak. jedn.	4,5 cm
EAN13 opak.	8421053080917
Typ opak. zbiorczego	pudełko zamykane
Wys. opak. zbiorczego	10 cm
Szer. opak. zbiorczego	19 cm
Dł. opak. zbiorczego	23 cm