# Karta katalogowa | Numer produktu: 207-1332

Gelbox; do przewodów instalacyjnych; Odgałęźnik; z żelem; Seria 221, 2x73; Złączki maks. 4 mm²; bez złączek instalacyjnych; wielkość 2; szara

www.wago.com/207-1332



Kolor:





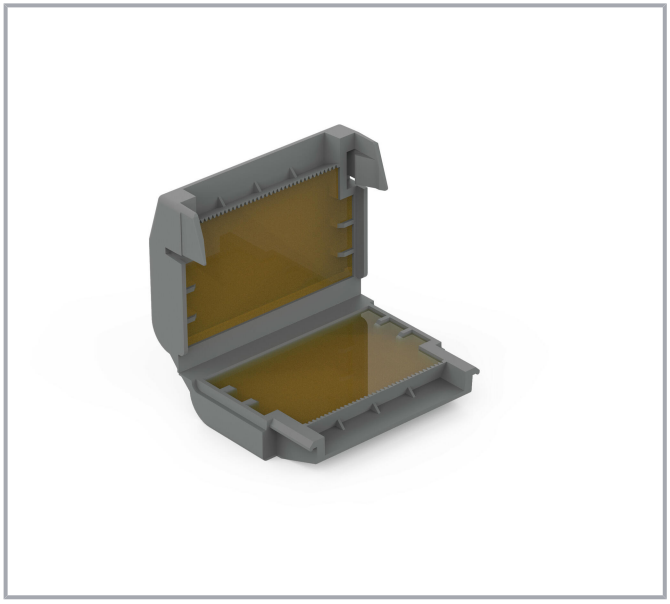

## Opis artykułu

Należy uwzględnić parametry elektryczne zawarte w opisie systemu złączek instalacyjnych.

Korzyści:

Dokonywanie zmian zastrzeżone. Należy stosować się do dokumentacji technicznej produktów.

WAGO ELWAG sp. z o. o.
ul. Piękna 58 a
50-506 Wrocław
Tel.: +48 71 3602972 | Fax: +48 71 3602999
Email: wago.elwag@wago.com

Masz pytania dotyczące naszych produktów?
Jesteśmy do Twojej dyspozycji pod numerem telefonu +48 71 360 29 70.

- Prosta, szybka i bezpieczna obsługa
- Od razu gotowa do użycia, z możliwością modyfikacji połączenia
- Bez silikonu
- Bez obowiązkowych oznaczeń dotyczących bezpieczeństwa
- Nieograniczony czas magazynowania
- Certyfikat VDE i IPX8 dla całego systemu osłon żelowych i złączek WAGO

## Data
## Parametry zacisków

### Connection 1

| | |
|---|---|
| Sposób otwierania zacisku | Zaczep |

### Wymiary

| | |
|---|---|
| Szerokość | 33,6 mm / 1.323 inch |
| Wysokość | 17,8 mm / 0.701 inch |
| Głębokość | 45,9 mm / 1.807 inch |

### Dane mechaniczne

| | |
|---|---|
| Typ mocowania | Połączenia swobodne |
| Stopień ochrony | IPx8 |

### Dane materiałowe

| | |
|---|---|
| Note (material data) | Information on material data can be found here |
| Kolor | szara |
| Materiał obudowy | Polipropylen |
| Masa | 18,4 g |

### Warunki środowiskowe

| | |
|---|---|
| Temperatura otoczenia (praca) | -55 … +85 °C |
| Temperatura otoczenia (przechowywanie) | 0 … +40 °C |

### Dane handlowe

| | |
|---|---|
| Szt./opak. (opak. jedn.) | 48 (4) Stück |
| Rodzaj opakowania | BOX |

Dokonywanie zmian zastrzeżone. Należy stosować się do dokumentacji technicznej produktów.

WAGO ELWAG sp. z o. o.
ul. Piękna 58 a
50-506 Wrocław
Tel.: +48 71 3602972 | Fax: +48 71 3602999
Email: wago.elwag@wago.com

Masz pytania dotyczące naszych produktów?
Jesteśmy do Twojej dyspozycji pod numerem telefonu +48 71 360 29 70.

| | |
|---|---|
| Kraj pochodzenia | IT |
| GTIN | 4055143998017 |
| Numer taryfy celnej | 85389099990 |

Dokonywanie zmian zastrzeżone. Należy stosować się do dokumentacji technicznej produktów.

WAGO ELWAG sp. z o. o.
ul. Piękna 58 a
50-506 Wrocław
Tel.: +48 71 3602972 | Fax: +48 71 3602999
Email: wago.elwag@wago.com

Masz pytania dotyczące naszych produktów?
Jesteśmy do Twojej dyspozycji pod numerem telefonu +48 71 360 29 70.