KRLJ...H30 Kolanko redukcyjne lewe

1,0 Grubość blachy: 1,0 mm

Informacje

Zastosowanie
Zmiana kierunku prowadzenia trasy kablowej.

Uwaga
Zintegrowane łączniki. Montaż nie wymaga stosowania dodatkowych łączników.

Materiał
S - stal cynkowana met. Sendzimira PN-EN 10346:2015-09
Na zamówienie:
F - stal cynkowana metodą zanurzeniową PN-EN ISO 1461:2011, lub metodą cynku płatkowego tylko dla elementów o max. wymiarze 200 mm
L - lakierowanie w standardowej palecie RAL

Dodatkowe informacje
- montaż przy użyciu śrub SGKM6x12 lub SGM6x12.

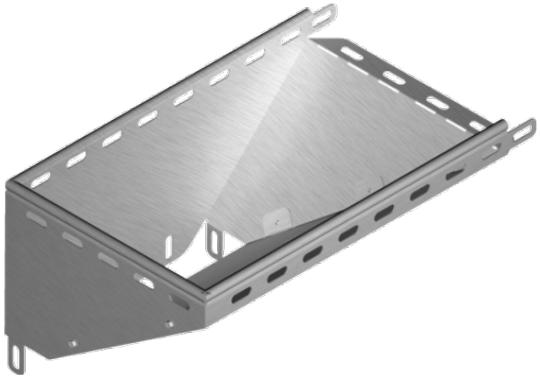

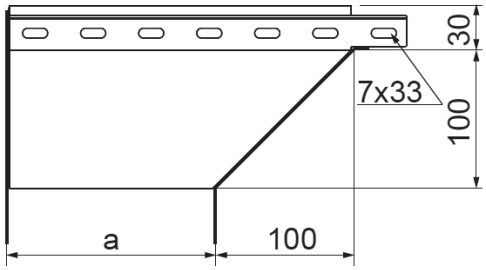

Wersje

Symbol	Numer katalogowy	Ciężar 1 szt. (kg)	Ilość (szt.)	Wymiar a (mm)
KRLJ50H30	133005	0,38	1	50
KRLJ100H30	133010	0,60	1	100
KRLJ150H30	133015	0,91	1	150
KRLJ200H30	133020	1,20	1	200
KRLJ300H30	133030	1,82	1	300