KRPJ...H50 Kolanko redukcyjne prawe

1,0 Grubość blachy: 1,0 mm

Informacje

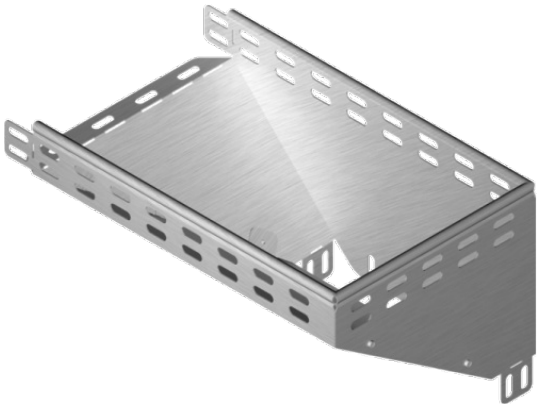

Zastosowanie
Zmiana kierunku prowadzenia trasy kablowej.

Uwaga
Zintegrowane łączniki. Montaż nie wymaga stosowania dodatkowych łączników.

Materiał
S - stal cynkowana met. Sendzimira PN-EN 10346:2015-09
Na zamówienie:
F - stal cynkowana metodą zanurzeniową PN-EN ISO 1461:2011, lub metodą cynku płatkowego tylko dla elementów o max. wymiarze 200 mm
L - lakierowanie w standardowej palecie RAL
E - stal kwasoodporna

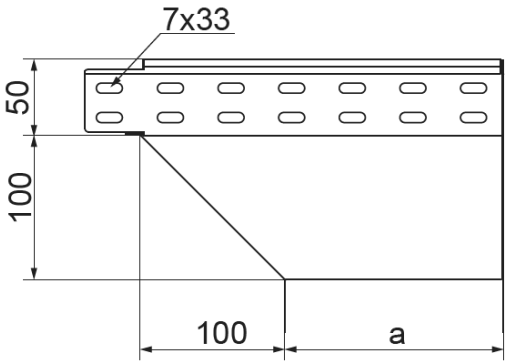

Dodatkowe informacje
- montaż śrubami SGKM6x12 lub SGM6x12.

Wersje

Symbol	Numer katalogowy	Ciężar 1 szt. (kg)	Ilość (szt.)	Wymiar a (mm)
KRPJ50H50	158405	0,40	1	50
KRPJ100H50	158410	0,59	1	100
KRPJ150H50	158415	0,84	1	150
KRPJ200H50	158420	1,11	1	200
KRPJ300H50	158430	1,78	1	300